

Konjunkturundersøgelse

3. kvartal 2015

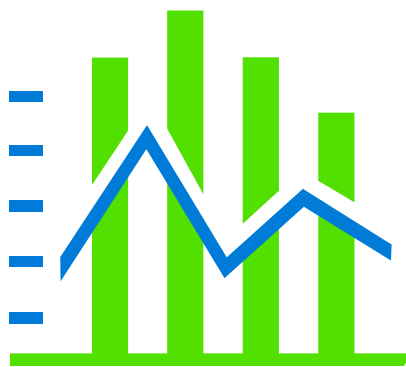

Greens Analyseinstitut

Undersøgelsens hovedpointer

- Den samlede konjunkturindikator for 3. kvartal 2015 viser et fald til 2,4 i forhold til 3,0 i forrige kvartal.

Afsætningsforventningerne for både det danske marked og eksportmarkederne falder
 - betydeligt. Faldet er mest markant for "øvrige markeder", mens faldet i afsætningsforventningerne for Danmark og EU er mere moderate.
 - Beskæftigelsesforventningerne falder en anelse for andet kvartal i træk. Fra 23 i forrige kvartal til 20 i indeværende.
 - Investeringerne viser en stigende tendens - både i forhold til samme tid året før men også i forhold til budgettet.
 - Samtlige branchers konjunkturindikator falder i forhold til forrige kvartal. De største fald findes i Transport og Bygge & Anlæg, som begge går tilbage med 1,5 procent-point.
-

Kort om Greens Analyseinstituts Konjunkturundersøgelse

Metode

Konjunkturmålingen er lavet på baggrund af en spørgeskemaundersøgelse blandt virksomheder med mindst 35 ansatte eller en omsætning på mindst 50 millioner kroner om året. Virksomhedernes udvælges med baggrund i Greens A/S database. Spørgeskemaet udsendes med posten til de udvalgte. Der er mulighed for at svare pr. brev eller elektronisk via nettet. To uger senere fremsendes en rykker.

Det udsendte spørgeskema indeholder dels en række tilbagevendende spørgsmål om den aktuelle konjunktursituation, dels en række spørgsmål om et eller flere aktuelle emner på erhvervsledernes dagsorden

Besvarelser

Indeværende undersøgelse er foretaget i perioden 24. august - 18. september, hvor 539 erhvervsledere besvarede det udsendte spørgeskema, hvilket svarer til en svarprocent på knap 21 procent.

Nettotal

Konjunkturmålingens nettostørrelser fremkommer ved at trække andelen af positive svar fra andelen af negative svar. Således fremkommer nettotallet 20 ved at trække 5 procent negative svar fra 25 procent fra positive svar.

Telefonisk henvendelse kan ske på 33 32 01 02 lok. 3272.

KONJUNKTUR 3. KVARTAL 2015

AFSÆTNING DANMARK					21	↓
<i>"Hvordan tror du afsætningsmulighederne vil blive (i din virksomhed) i de kommende seks måneder sammenlignet med de forløbne 6 måneder på det danske marked?"</i>						
	3.kv.2014	4.kv.2014	1.kv.2015	2.kv.2015	3.kv.2015	
Større	26	25	35	38	32	
Uændret	63	59	58	55	57	
Mindre	11	16	7	7	11	
Nettotal	15	9	28	31	21	

AFSÆTNING EU-MARKEDER					28	↓
<i>"Hvordan tror du afsætningsmulighederne vil blive (i din virksomhed) i de kommende seks måneder sammenlignet med de forløbne 6 måneder på andre EU-markeder?"</i>						
	3.kv.2014	4.kv.2014	1.kv.2015	2.kv.2015	3.kv.2015	
Større	28	30	39	43	38	
Uændret	59	60	54	51	52	
Mindre	13	10	7	5	10	
Nettotal	15	20	32	38	28	

AFSÆTNING ØVRIGE MARKEDER					23	↓
<i>"Hvordan tror du afsætningsmulighederne vil blive (i din virksomhed) i de kommende seks måneder sammenlignet med de forløbne 6 måneder på øvrige markeder?"</i>						
	3.kv.2014	4.kv.2014	1.kv.2015	2.kv.2015	3.kv.2015	
Større	33	39	42	44	34	
Uændret	55	48	51	52	55	
Mindre	12	13	6	4	11	
Nettotal	21	26	36	40	23	

ORDREINDGANG DANMARK					21	↓
<i>"Hvorledes er ordreindgangen nu (i din virksomhed) i forhold til for 6 måneder siden på det danske marked?"</i>						
	3.kv.2014	4.kv.2014	1.kv.2015	2.kv.2015	3.kv.2015	
Større	35	30	35	40	37	
Uændret	47	46	50	43	47	
Mindre	18	24	15	18	16	
Nettotal	17	6	20	22	21	

ORDREINDGANG EKSPORT					32	↓
<i>"Hvorledes er ordreindgangen nu (i din virksomhed) i forhold til for 6 måneder siden på eksportmarkederne?"</i>						
	3.kv.2014	4.kv.2014	1.kv.2015	2.kv.2015	3.kv.2015	
Større	40	39	42	48	45	
Uændret	43	43	43	37	42	
Mindre	17	18	15	15	13	
Nettotal	23	21	27	33	32	

FÆRDIGVARELAGER					16	↑
<i>"Hvordan vurderer du færdigvarelagrene (i din virksomhed) i forhold til det normale for årstiden (produktions- og handelsvirksomheden)?"</i>						
	3.kv.2014	4.kv.2014	1.kv.2015	2.kv.2015	3.kv.2015	
For store	19	22	20	18	22	
Passende	77	74	76	75	72	
For små	4	4	4	7	6	
Nettotal	15	18	16	11	16	

KONJUNKTUR 3. KVARTAL 2015

BESKÆFTIGELSE					20	↓
<i>"Hvorledes vil beskæftigelsen blive (antal ansatte i din virksomhed) i de kommende 6 måneder?"</i>						
	3.kv.2014	4.kv.2014	1.kv.2015	2.kv.2015	3.kv.2015	
Større	29	33	40	38	36	
Uændret	53	45	46	47	48	
Mindre	18	22	14	15	16	
Nettotal	11	11	26	23	20	

INVESTERINGER (i forhold til samme tid året før)					24	↑
<i>"Hvor store er investeringerne (i din virksomhed) i forhold til samme tidspunkt sidste år?"</i>						
	3.kv.2014	4.kv.2014	1.kv.2015	2.kv.2015	3.kv.2015	
Større	36	37	34	38	39	
Uændret	46	44	49	46	45	
Mindre	18	19	17	16	15	
Nettotal	18	18	17	22	24	

INVESTERINGER (i forhold til budgettet)					14	↑
<i>"Hvordan har investeringerne været i den forløbne del af året (i din virksomhed) i forhold til budgettet?"</i>						
	3.kv.2014	4.kv.2014	1.kv.2015	2.kv.2015	3.kv.2015	
Større	20	25	20	22	28	
Uændret	63	58	68	68	58	
Mindre	17	17	12	10	14	
Nettotal	3	8	8	12	14	

OVERSKUD					25	↓
<i>"Hvordan er overskuddet nu (i din virksomhed) i forhold til samme tid sidste år?"</i>						
	3.kv.2014	4.kv.2014	1.kv.2015	2.kv.2015	3.kv.2015	
Større	50	49	43	50	49	
Uændret	28	23	36	28	28	
Mindre	22	28	22	22	24	
Nettotal	28	21	21	28	25	

SAMLET KONJUNKTURINDIKATOR					2,4	↓
	4.kv.2014	1.kv.2015	2.kv.2015	3.kv.2015	4.kv.2015	
Indikator	1,7	1,5	2,5	3,0	2,4	

Greens Analyseinstitut konjunkturindikator

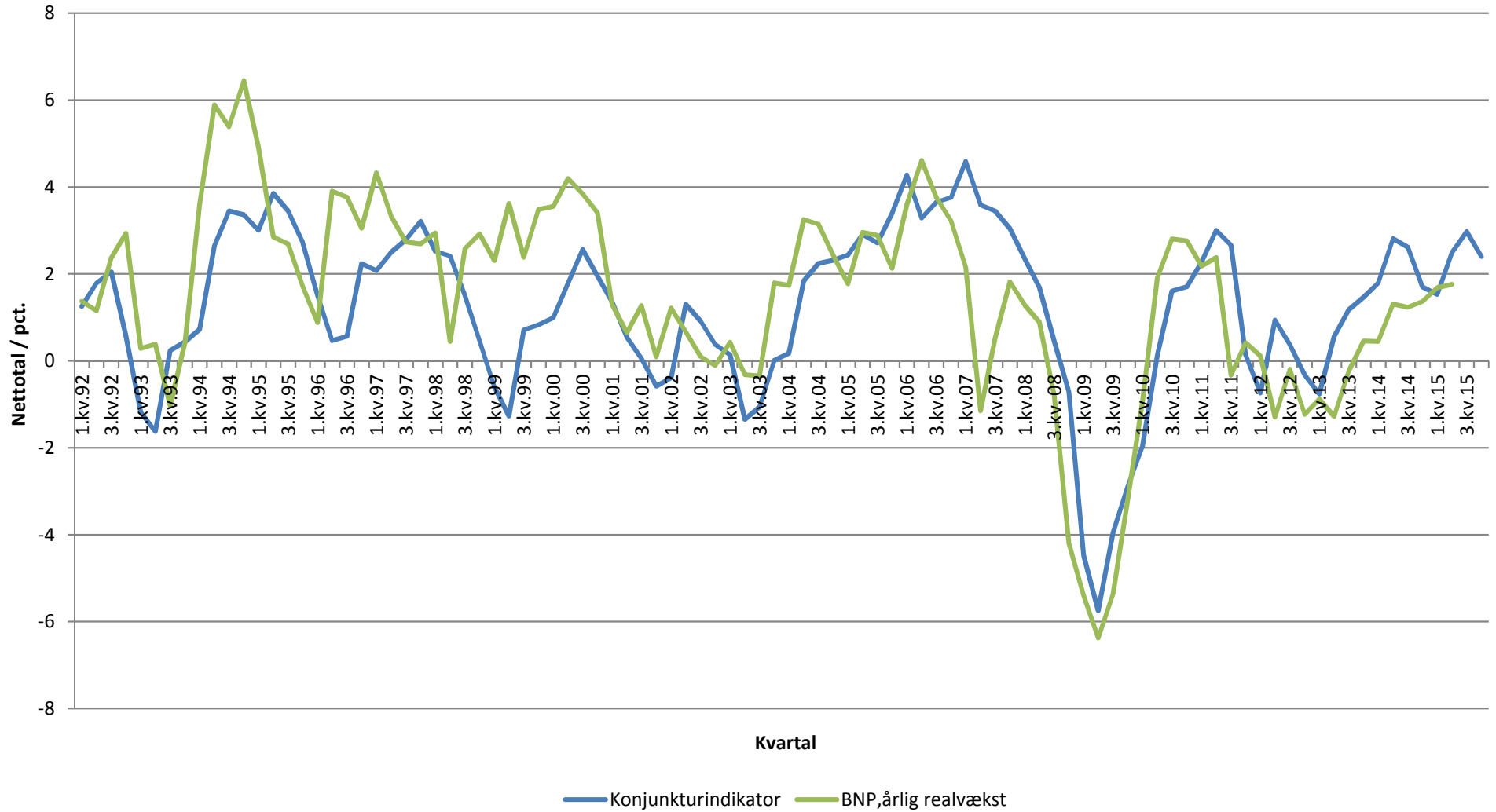

Afsætningsmuligheder i Danmark i de kommende 6 mdr. (nettotal = større - mindre)

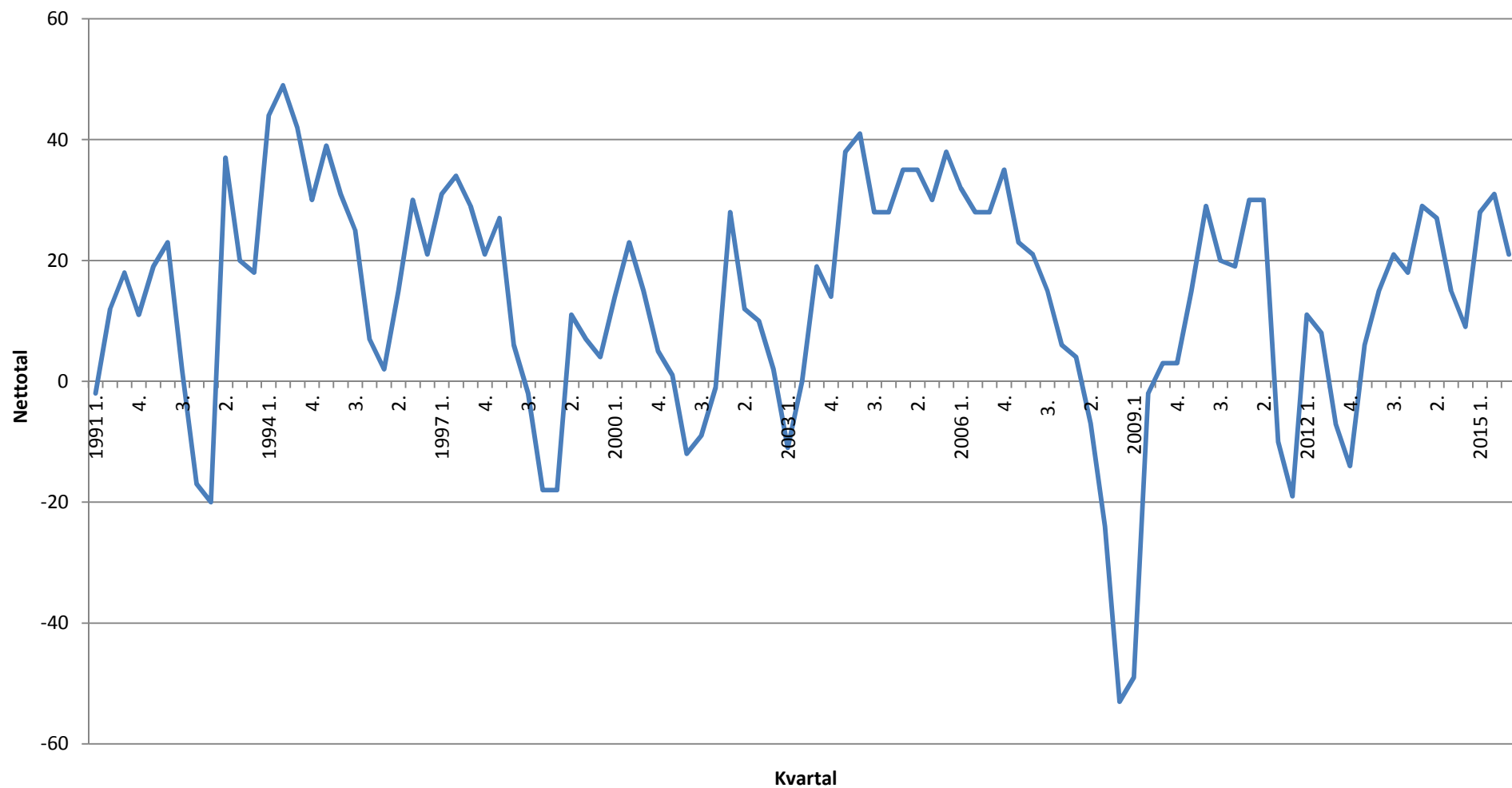

Afsætningsmuligheder til EU og lande udenfor EU i de kommende 6 mdr. (nettotal = større - mindre)

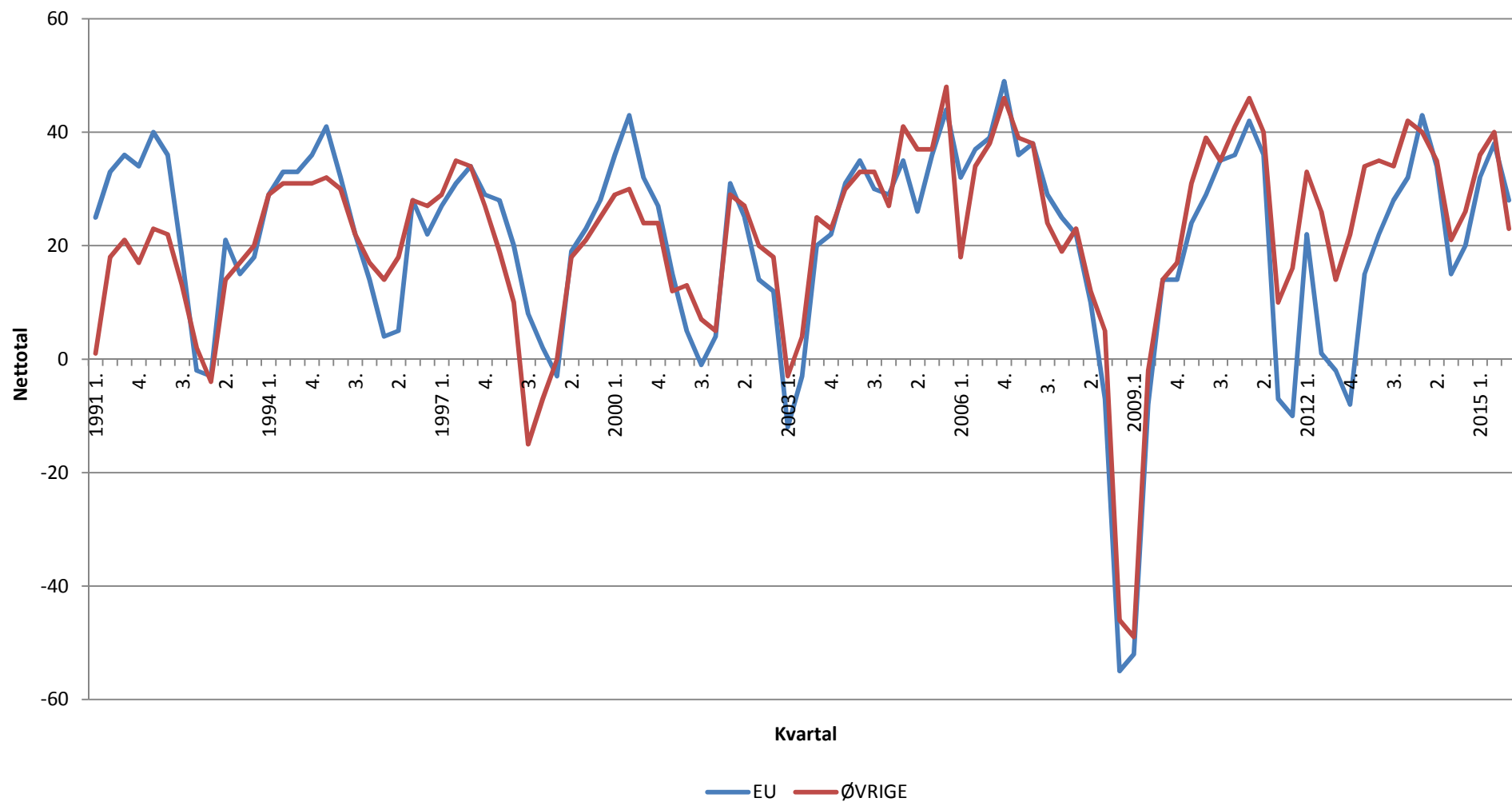

Ordreindgang på det danske marked ifht. samme tidspunkt sidste år (nettotal = større - mindre)

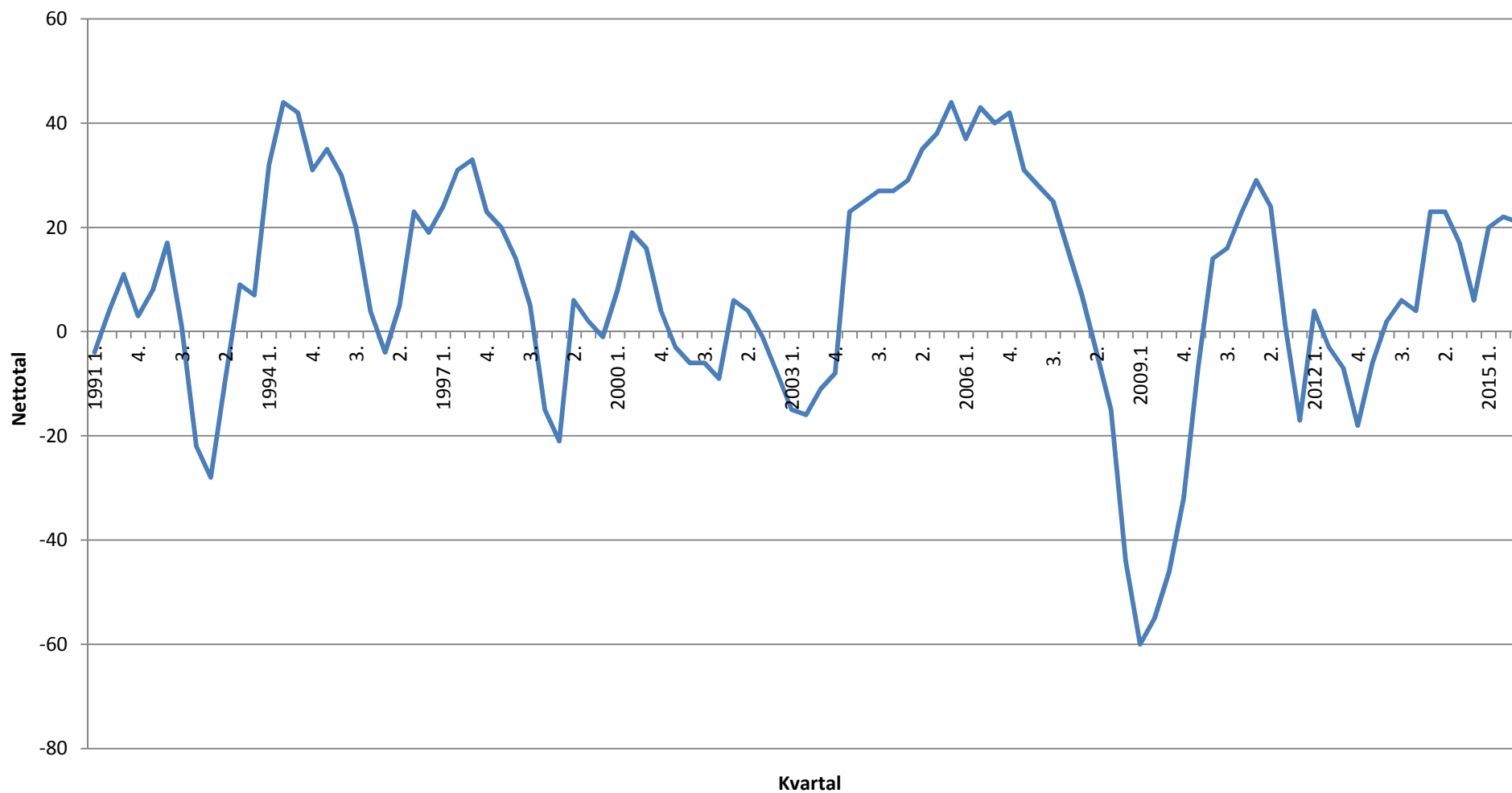

Ordreindgang fra eksportmarkederne ifht. samme tidspunkt sidste år (nettotal = større - mindre)

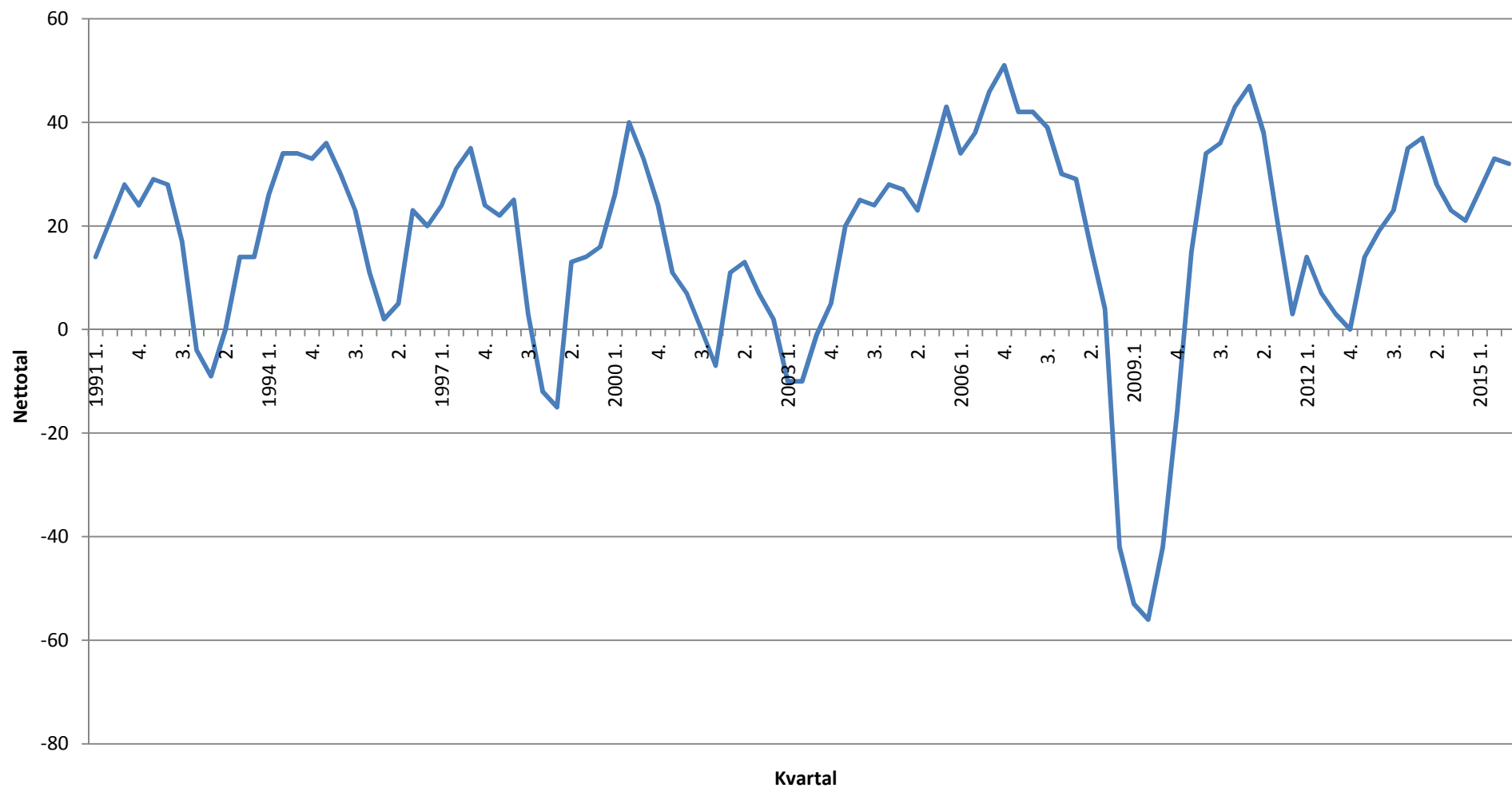

Nuværende færdigvarelager i forhold til det normale (for store - for små)

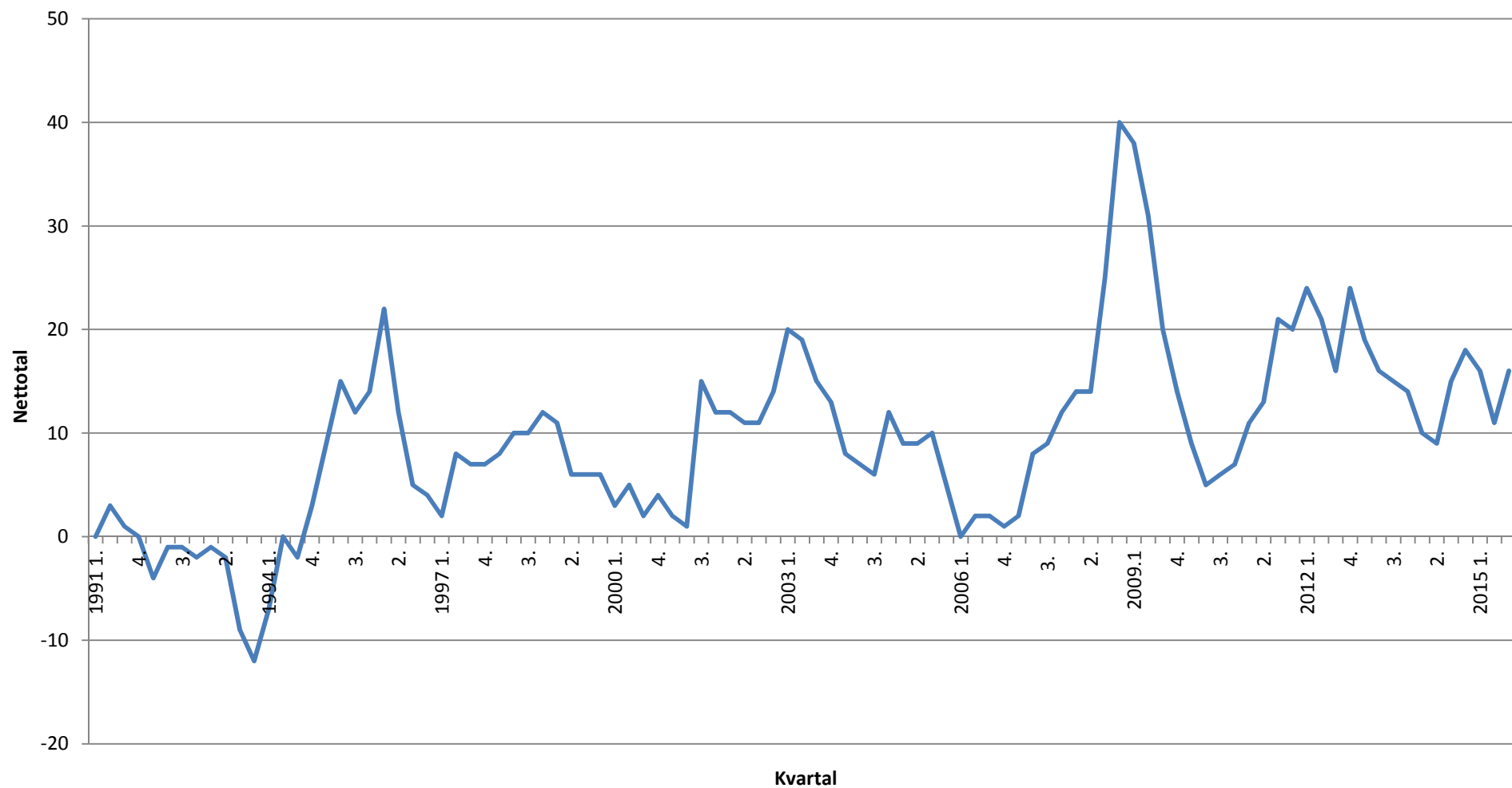

Beskæftigelsen i de kommende 6 mdr. (nettotal = større - mindre)

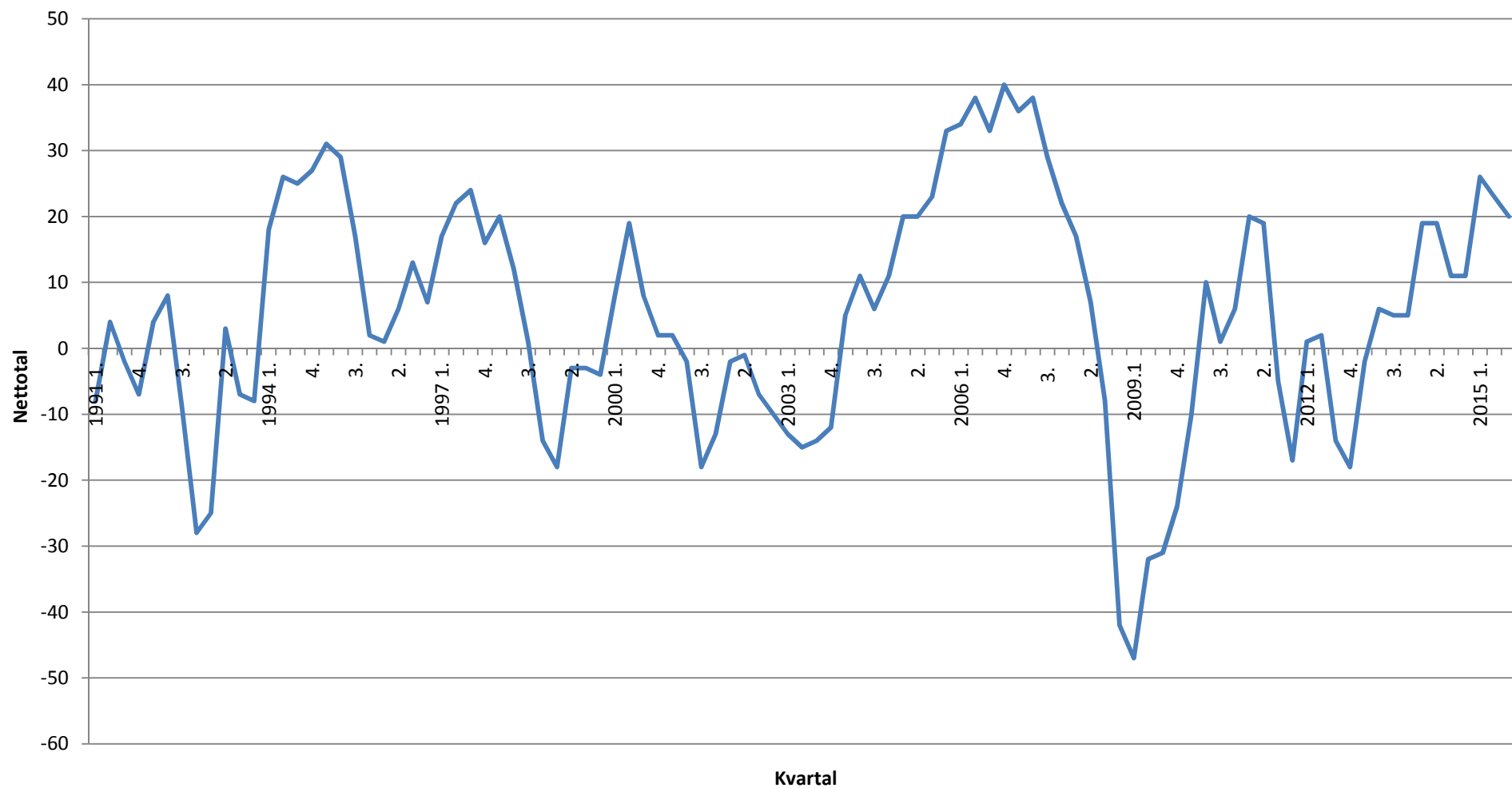

Investeringer ifht. samme tidspunkt sidste år (nettotal = større - mindre)

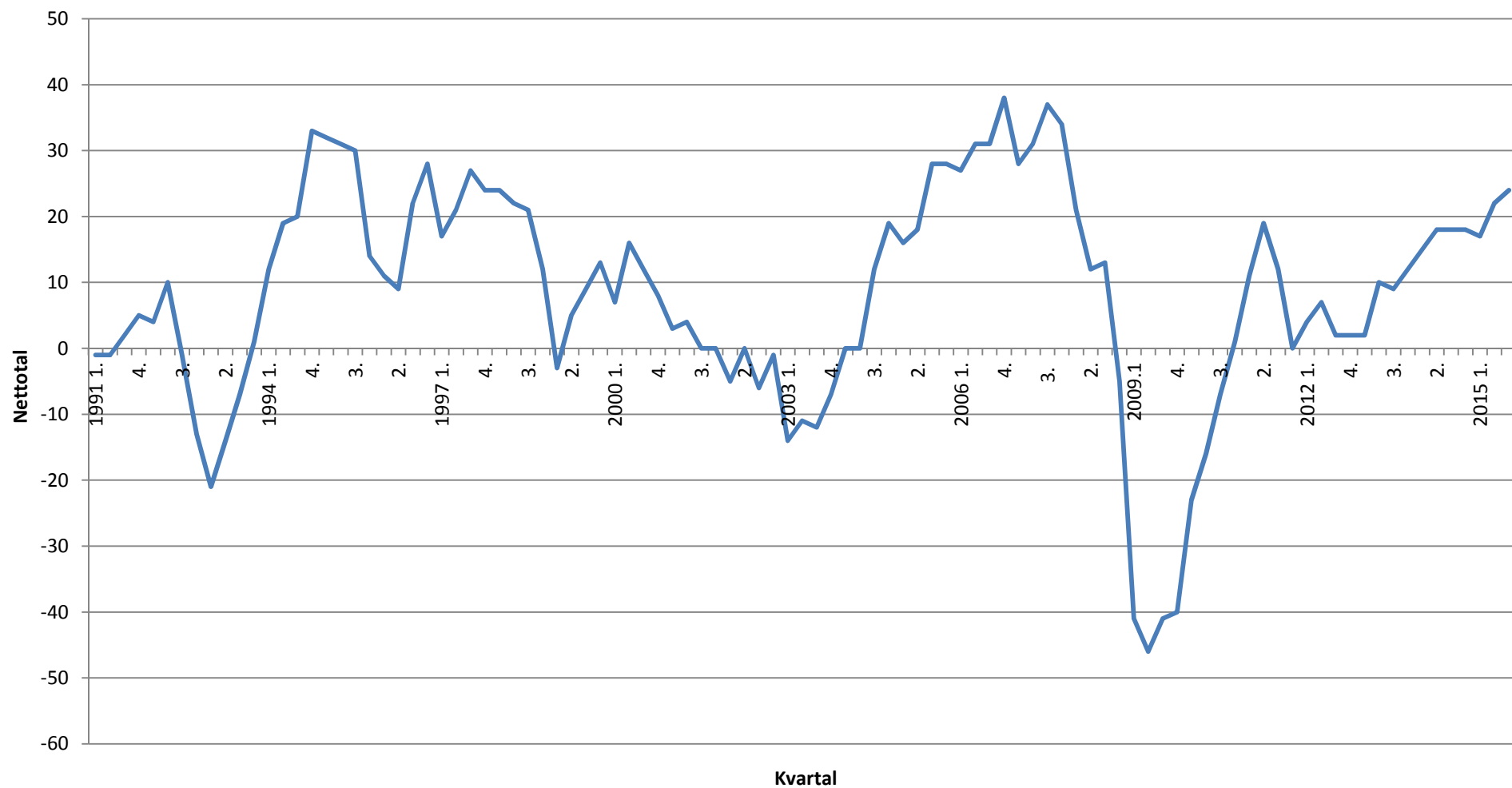

Investeringer i det forløbne år ifht. budget (nettotal = større - mindre)

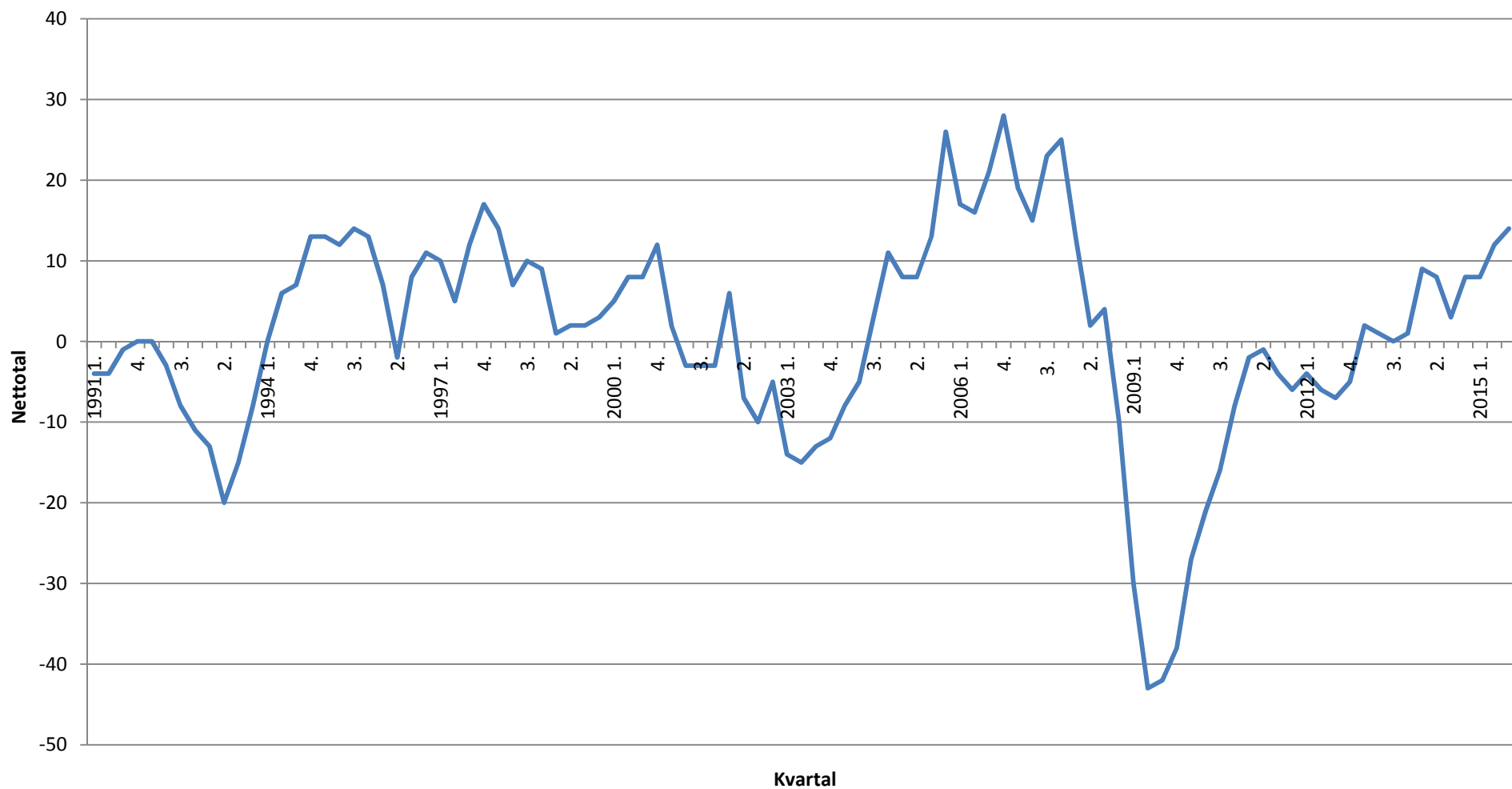

Overskud ifht. samme tidspunkt sidste år (Nettotal = større - mindre)

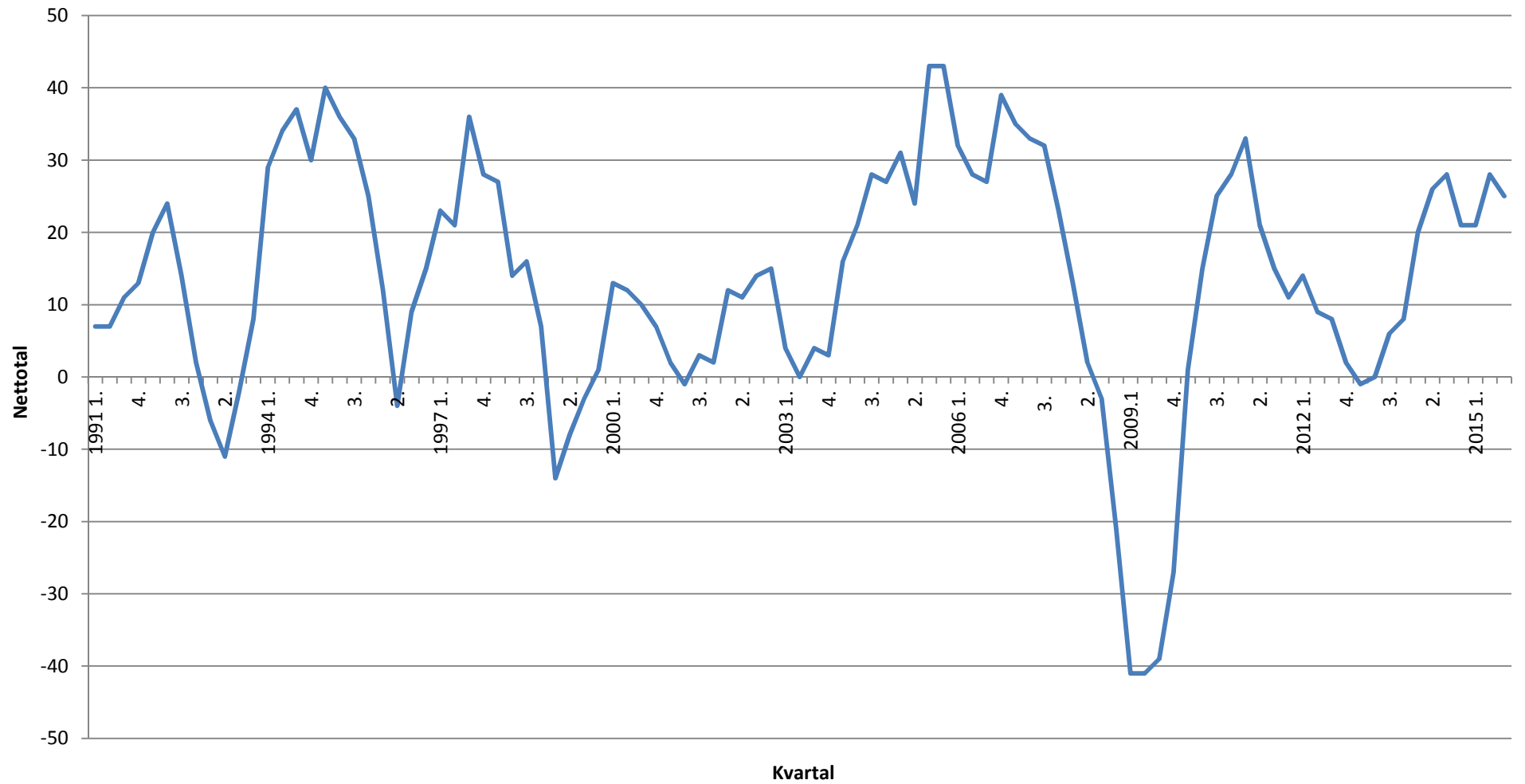

Konjunkturforventninger i fremstillingsvirksomhed					
(nettotal)					
	3. kvartal 2014	4. kvartal 2014	1. kvartal 2015	2. kvartal 2015	3. kvartal 2015
Afsætning, Danmark	4	-8	8	17	9
Afsætning, EU	12	19	32	39	25
Afsætning, Øvrige	27	32	41	46	28
Ordreindgang, Danmark	6	-6	5	7	15
Ordreindgang, Eksport	21	33	36	31	42
Beskæftigelse	-4	4	18	23	8
Overskud	19	31	20	28	38
Investeringer (i forhold til sidste år)	17	14	11	14	20
Investeringer (i forhold til budgettet)	1	0	6	8	10
Færdigvarelager	13	18	14	16	16
Konjunkturindikator	1,1	1,2	2,0	2,5	2,2

Konjunkturforventninger i bygge- og anlægsvirksomhed					
(nettotal)					
	3. kvartal 2014	4. kvartal 2014	1. kvartal 2015	2. kvartal 2015	3. kvartal 2015
Afsætning, Danmark	9	-3	51	32	12
Afsætning, EU	-	-	-	-	-
Afsætning, Øvrige	-	-	-	-	-
Ordreindgang, Danmark	19	14	31	38	31
Ordreindgang, Eksport	-	-	-	-	-
Beskæftigelse	19	8	58	58	0
Overskud	9	22	40	21	17
Investeringer (i forhold til sidste år)	16	8	18	24	32
Investeringer (i forhold til budgettet)	5	8	20	16	22
Færdigvarelager	20	6	14	12	14
Konjunkturindikator	1,6	1,2	4,5	3,9	2,4

Konjunkturforventninger i handelsvirksomhed					
(nettotal)					
	3. kvartal 2014	4. kvartal 2014	1. kvartal 2015	2. kvartal 2015	3. kvartal 2015
Afsætning, Danmark	12	12	23	32	21
Afsætning, EU	17	10	26	37	27
Afsætning, Øvrige	23	14	39	33	22
Ordreindgang, Danmark	22	3	9	14	15
Ordreindgang, Eksport	20	12	16	22	24
Beskæftigelse	8	8	11	8	21
Overskud	29	10	12	24	37
Investeringer (i forhold til sidste år)	12	19	18	26	24
Investeringer (i forhold til budgettet)	-1	8	5	17	23
Færdigvarelager	15	21	19	8	19
Konjunkturindikator	1,6	0,9	1,7	2,6	2,4

Konjunkturforventninger i transportvirksomhed					
(nettotal)					
	3. kvartal 2014	4. kvartal 2014	1. kvartal 2015	2. kvartal 2015	3. kvartal 2015
Afsætning, Danmark	10	9	21	41	21
Afsætning, EU	14	36	20	40	11
Afsætning, Øvrige	18	18	24	40	15
Ordreindgang, Danmark	0	-7	6	15	0
Ordreindgang, Eksport	33	19	-11	25	20
Beskæftigelse	6	0	19	7	4
Overskud	0	19	11	17	-8
Investeringer (i forhold til sidste år)	18	-8	3	11	23
Investeringer (i forhold til budgettet)	-3	-9	-3	-8	-23
Færdigvarelager	n/a	n/a	n/a	n/a	n/a
Konjunkturindikator	1,2	1,0	1,1	2,3	0,8

Konjunkturforventninger i IKT					
(nettotal)					
	3. kvartal 2014	4. kvartal 2014	1. kvartal 2015	2. kvartal 2015	3. kvartal 2015
Afsætning, Danmark	27	49	33	45	35
Afsætning, EU	33	39	50	48	49
Afsætning, Øvrige	21	52	40	73	46
Ordreindgang, Danmark	38	26	27	39	12
Ordreindgang, Eksport	37	35	24	39	54
Beskæftigelse	41	54	38	62	49
Overskud	44	39	48	32	26
Investeringer (i forhold til sidste år)	35	23	27	24	14
Investeringer (i forhold til budgettet)	16	10	3	7	4
Færdigvarelager	n/a	n/a	n/a	n/a	n/a
Konjunkturindikator	3,7	4,1	3,6	4,6	3,6

Konjunkturforventninger i penge- og forsikringsvirksomhed					
(nettotal)					
	3. kvartal 2014	4. kvartal 2014	1. kvartal 2015	2. kvartal 2015	3. kvartal 2015
Afsætning, Danmark	22	16	45	43	29
Afsætning, EU	-18	5	18	39	39
Afsætning, Øvrige	0	15	35	40	0
Ordreindgang, Danmark	22	19	40	52	34
Ordreindgang, Eksport	22	-13	35	23	0
Beskæftigelse	3	7	22	21	9
Overskud	59	35	32	52	9
Investeringer (i forhold til sidste år)	15	28	17	36	32
Investeringer (i forhold til budgettet)	9	18	16	15	23
Færdigvarelager	n/a	n/a	n/a	n/a	n/a
Konjunkturindikator	1,7	1,6	3,3	4,0	2,2

Konjunkturforventninger i videnservice					
(nettotal)					
	3. kvartal 2014	4. kvartal 2014	1. kvartal 2015	2. kvartal 2015	3. kvartal 2015
Afsætning, Danmark	21	11	32	28	29
Afsætning, EU	17	26	43	32	36
Afsætning, Øvrige	26	49	41	38	23
Ordreindgang, Danmark	14	7	30	17	37
Ordreindgang, Eksport	19	16	35	50	36
Beskæftigelse	29	23	47	26	43
Overskud	28	14	10	17	15
Investeringer (i forhold til sidste år)	16	24	21	27	25
Investeringer (i forhold til budgettet)	-8	9	0	5	40
Færdigvarelager	n/a	n/a	n/a	n/a	n/a
Konjunkturindikator	2,0	2,2	3,2	3,0	3,2

Konjunkturforventninger i almen service					
(nettotal)					
	3. kvartal 2014	4. kvartal 2014	1. kvartal 2015	2. kvartal 2015	3. kvartal 2015
Afsætning, Danmark	36	22	51	45	24
Afsætning, EU	32	33	39	48	23
Afsætning, Øvrige	0	22	28	44	8
Ordreindgang, Danmark	28	10	49	35	30
Ordreindgang, Eksport	45	32	38	72	38
Beskæftigelse	21	6	36	29	29
Overskud	35	2	33	35	32
Investeringer (i forhold til sidste år)	39	22	33	15	26
Investeringer (i forhold til budgettet)	29	22	25	16	29
Færdigvarelager	n/a	n/a	n/a	n/a	n/a
Konjunkturindikator	3,3	2,1	4,1	4,2	3,0

Konjunkturindikator i de forskellige brancher

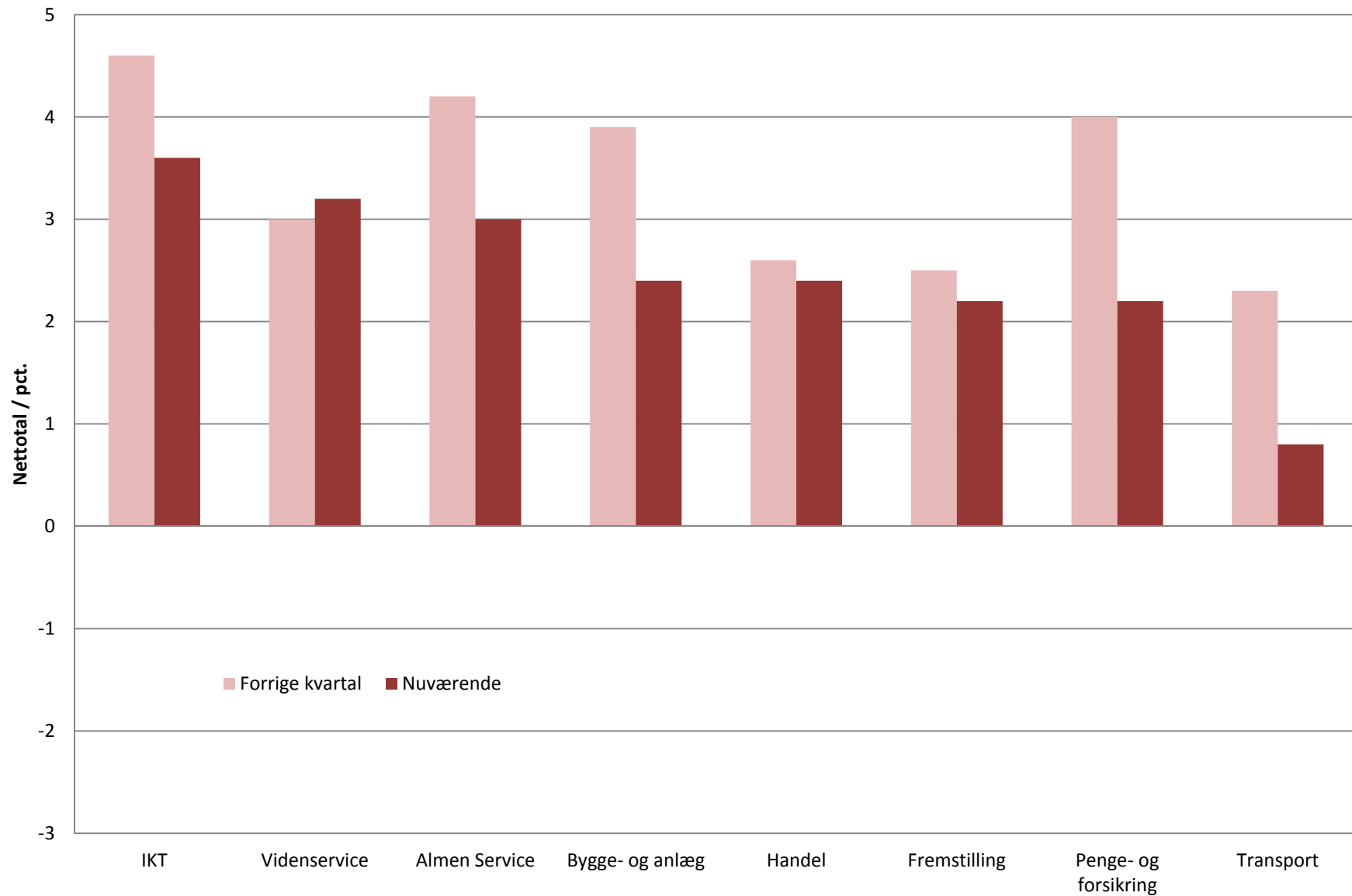

Konjunkturindikator på forskellige markeder

