

Konjunkturundersøgelse

1. kvartal 2015

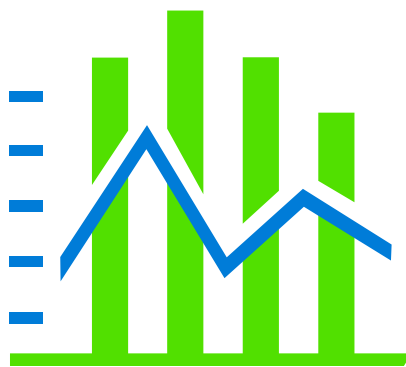

Greens Analyseinstitut

Undersøgelsens hovedpointer

- Den samlede konjunkturindikator for 1. kvartal 2015 viser en stigning til 2,5 i forhold til 1,5 i forrige kvartal. Det er den største vækst i den samlede konjunkturindikator siden 2. kvartal 2013.
- Ordreindgangen stiger for første gang siden 1. kvartal 2014 - det er tilfældet for både det danske marked og eksportmarkederne. Ordreindgangen for det danske marked er størst med en stigning fra 6 til 20, mens stigningen fra eksportmarkederne er mere moderat med en stigning på 6.
- Beskæftigelsesforventningerne tager et kraftigt hop opad - fra 11 til 26. Det er det højeste niveau siden 3. kvartal 2007
- Investeringer og overskud er stort set uændret i forhold til 4. kvartal 2014 og er dermed de eneste parametre som ikke trækker den samlede konjunkturindikator opad.
- I forhold til både afsætningsforventninger og ordreindgang er det samlede billede betydeligt mere positivt for det danske marked sammenlignet med eksportmarkederne.
- Samtlige brancher bidrager positivt til den samlede konjunkturindikator, på nær IKT som tager en mindre dyk. Den største stigning findes i Bygge-og anlægssektoren, mens finansvirksomhederne og Almen service også stiger betydeligt.

Kort om Greens Analyseinstituts Konjunkturundersøgelse

Metode

Konjunkturmålingen er lavet på baggrund af en spørgeskemaundersøgelse blandt virksomheder med mindst 35 ansatte eller en omsætning på mindst 50 millioner kroner om året. Virksomhedernes udvælges med baggrund i Greens A/S database. Spørgeskemaet udsendes med posten til de udvalgte. Der er mulighed for at svare pr. brev eller elektronisk via nettet. To uger senere fremsendes en rykker.

Det udsendte spørgeskema indeholder dels en række tilbagevendende spørgsmål om den aktuelle konjunktursituation, dels en række spørgsmål om et eller flere aktuelle emner på erhvervsledernes dagsorden

Besvarelser

Indeværende undersøgelse er foretaget i perioden 16. februar - 13. marts, hvor 575 erhvervsledere besvarede det udsendte spørgeskema, hvilket svarer til en svarprocent på 22,2 procent.

Nettotal

Konjunkturmålingens nettostørrelser fremkommer ved at trække andelen af positive svar fra andelen af negative svar. Således fremkommer nettotallet 20 ved at trække 5 procent negative svar fra 25 procent fra positive svar.

Telefonisk henvendelse kan ske på 33 32 01 02 lok. 3272.

KONJUNKTUR 1. KVARTAL 2015

AFSÆTNING DANMARK					28	↑
<i>"Hvordan tror du afsætningsmulighederne vil blive (i din virksomhed) i de kommende seks måneder sammenlignet med de forløbne 6 måneder på det danske marked?"</i>						
	1.kv.2014	2.kv.2014	3.kv.2014	4.kv.2014	1.kv.2015	
Større	36	32	26	25	35	
Uændret	57	63	63	59	58	
Mindre	7	5	11	16	7	
Nettotal	29	27	15	9	28	

AFSÆTNING EU-MARKEDER					32	↑
<i>"Hvordan tror du afsætningsmulighederne vil blive (i din virksomhed) i de kommende seks måneder sammenlignet med de forløbne 6 måneder på andre EU-markeder?"</i>						
	1.kv.2014	2.kv.2014	3.kv.2014	4.kv.2014	1.kv.2015	
Større	48	39	28	30	39	
Uændret	47	56	59	60	54	
Mindre	5	5	13	10	7	
Nettotal	43	34	15	20	32	

AFSÆTNING ØVRIGE MARKEDER					36	↑
<i>"Hvordan tror du afsætningsmulighederne vil blive (i din virksomhed) i de kommende seks måneder sammenlignet med de forløbne 6 måneder på øvrige markeder?"</i>						
	1.kv.2014	2.kv.2014	3.kv.2014	4.kv.2014	1.kv.2015	
Større	44	40	33	39	42	
Uændret	52	55	55	48	51	
Mindre	4	5	12	13	6	
Nettotal	40	35	21	26	36	

ORDREINDGANG DANMARK					20	↑
<i>"Hvorledes er ordreindgangen nu (i din virksomhed) i forhold til for 6 måneder siden på det danske marked?"</i>						
	1.kv.2014	2.kv.2014	3.kv.2014	4.kv.2014	1.kv.2015	
Større	37	37	35	30	35	
Uændret	49	49	47	46	50	
Mindre	14	14	18	24	15	
Nettotal	23	23	17	6	20	

ORDREINDGANG EKSPORT					27	↑
<i>"Hvorledes er ordreindgangen nu (i din virksomhed) i forhold til for 6 måneder siden på eksportmarkederne?"</i>						
	1.kv.2014	2.kv.2014	3.kv.2014	4.kv.2014	1.kv.2015	
Større	48	40	40	39	42	
Uændret	41	48	43	43	43	
Mindre	11	12	17	18	15	
Nettotal	37	28	23	21	27	

FÆRDIGVARELAGER					16	↓
<i>"Hvordan vurderer du færdigvarelagrene (i din virksomhed) i forhold til det normale for årstiden (produktions- og handelsvirksomheden)?"</i>						
	1.kv.2014	2.kv.2014	3.kv.2014	4.kv.2014	1.kv.2015	
For store	16	14	19	22	20	
Passende	78	81	77	74	76	
For små	6	5	4	4	4	
Nettotal	10	9	15	18	16	

KONJUNKTUR 1. KVARTAL 2015

BESKÆFTIGELSE					26	↑
<i>"Hvorledes vil beskæftigelsen blive (antal ansatte i din virksomhed) i de kommende 6 måneder?"</i>						
	1.kv.2014	2.kv.2014	3.kv.2014	4.kv.2014	1.kv.2015	
Større	35	33	29	33	40	
Uændret	49	53	53	45	46	
Mindre	16	14	18	22	14	
Nettotal	19	19	11	11	26	

INVESTERINGER (i forhold til samme tid året før)					17	↓
<i>"Hvor store er investeringerne (i din virksomhed) i forhold til samme tidspunkt sidste år?"</i>						
	1.kv.2014	2.kv.2014	3.kv.2014	4.kv.2014	1.kv.2015	
Større	32	35	36	37	34	
Uændret	51	48	46	44	49	
Mindre	17	17	18	19	17	
Nettotal	15	18	18	18	17	

INVESTERINGER (i forhold til budgettet)					8	→
<i>"Hvordan har investeringerne været i den forløbne del af året (i din virksomhed) i forhold til budgettet?"</i>						
	1.kv.2014	2.kv.2014	3.kv.2014	4.kv.2014	1.kv.2015	
Større	22	22	20	25	20	
Uændret	65	64	63	58	68	
Mindre	13	14	17	17	12	
Nettotal	9	8	3	8	8	

OVERSKUD					21	→
<i>"Hvordan er overskuddet nu (i din virksomhed) i forhold til samme tid sidste år?"</i>						
	1.kv.2014	2.kv.2014	3.kv.2014	4.kv.2014	1.kv.2015	
Større	43	49	50	49	43	
Uændret	34	28	28	23	36	
Mindre	23	23	22	28	22	
Nettotal	20	26	28	21	21	

SAMLET KONJUNKTURINDIKATOR					2,5	↑
	2.kv.2014	3.kv.2014	4.kv.2014	1.kv.2015	2.kv.2015	
Indikator	2,8	2,6	1,7	1,5	2,5	

Greens Analyseinstitut konjunkturindikator

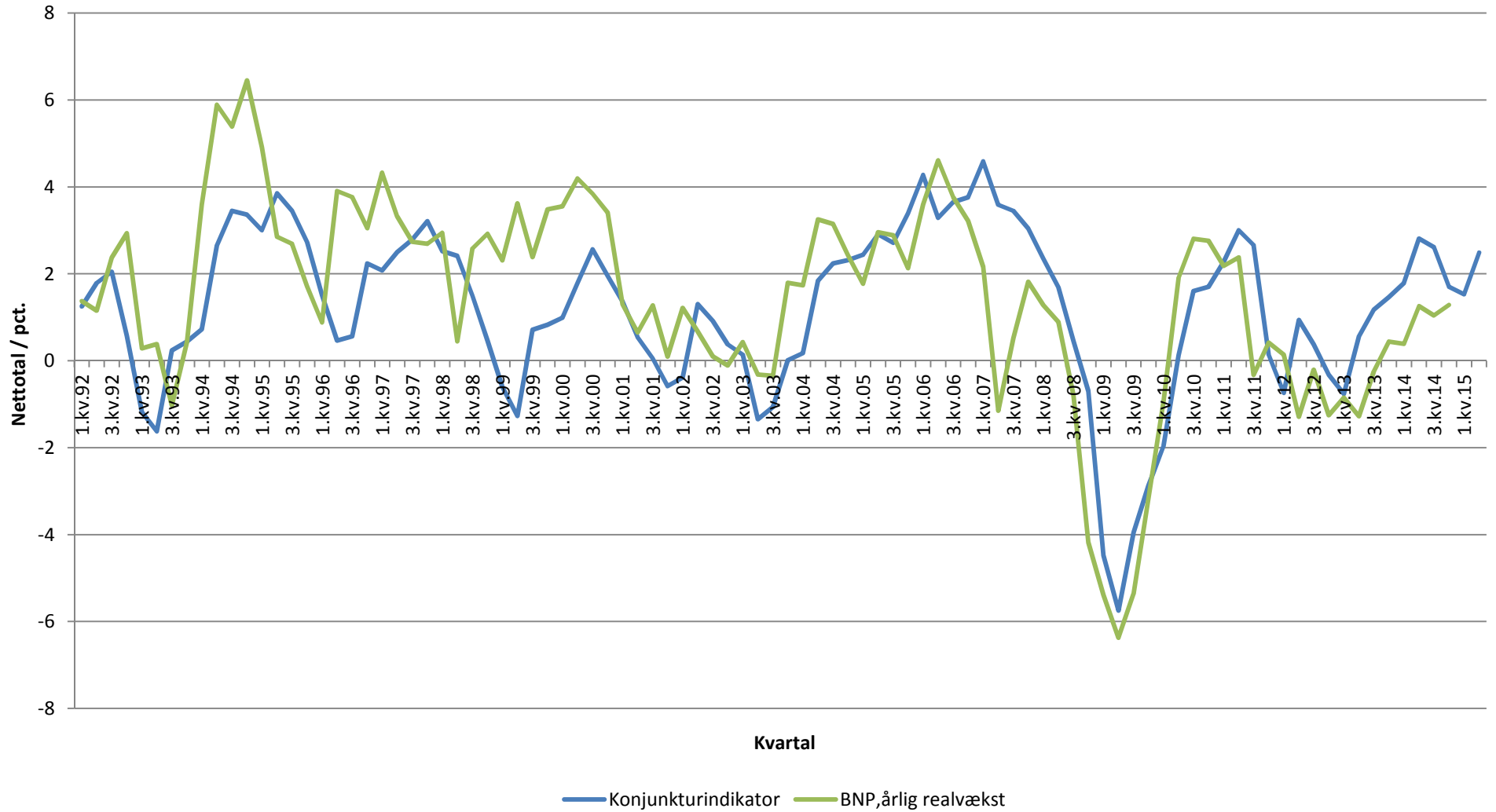

Afsætningsmuligheder i Danmark i de kommende 6 mdr. (nettotal = større - mindre)

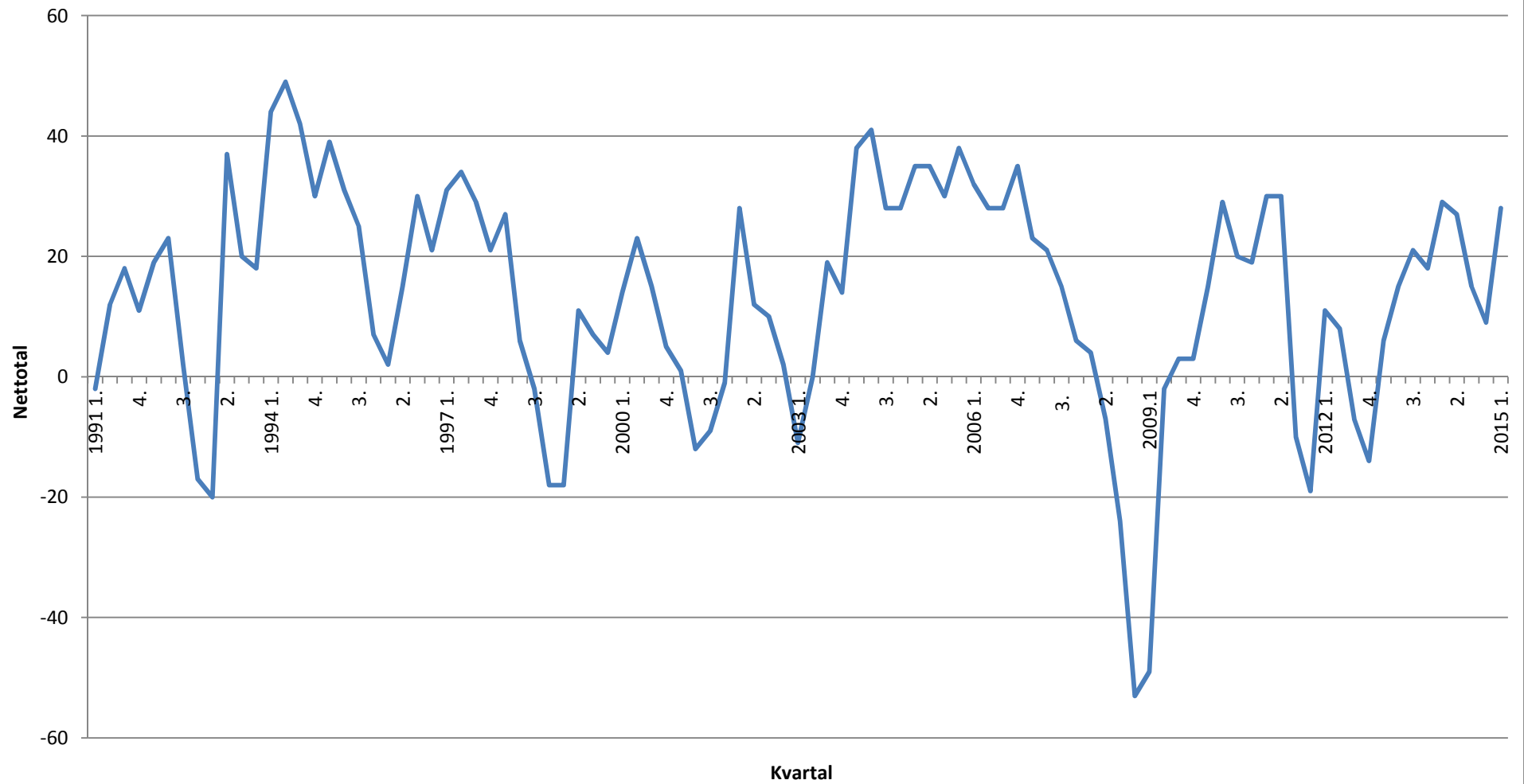

Afsætningsmuligheder til EU og lande udenfor EU i de kommende 6 mdr. (nettotal = større - mindre)

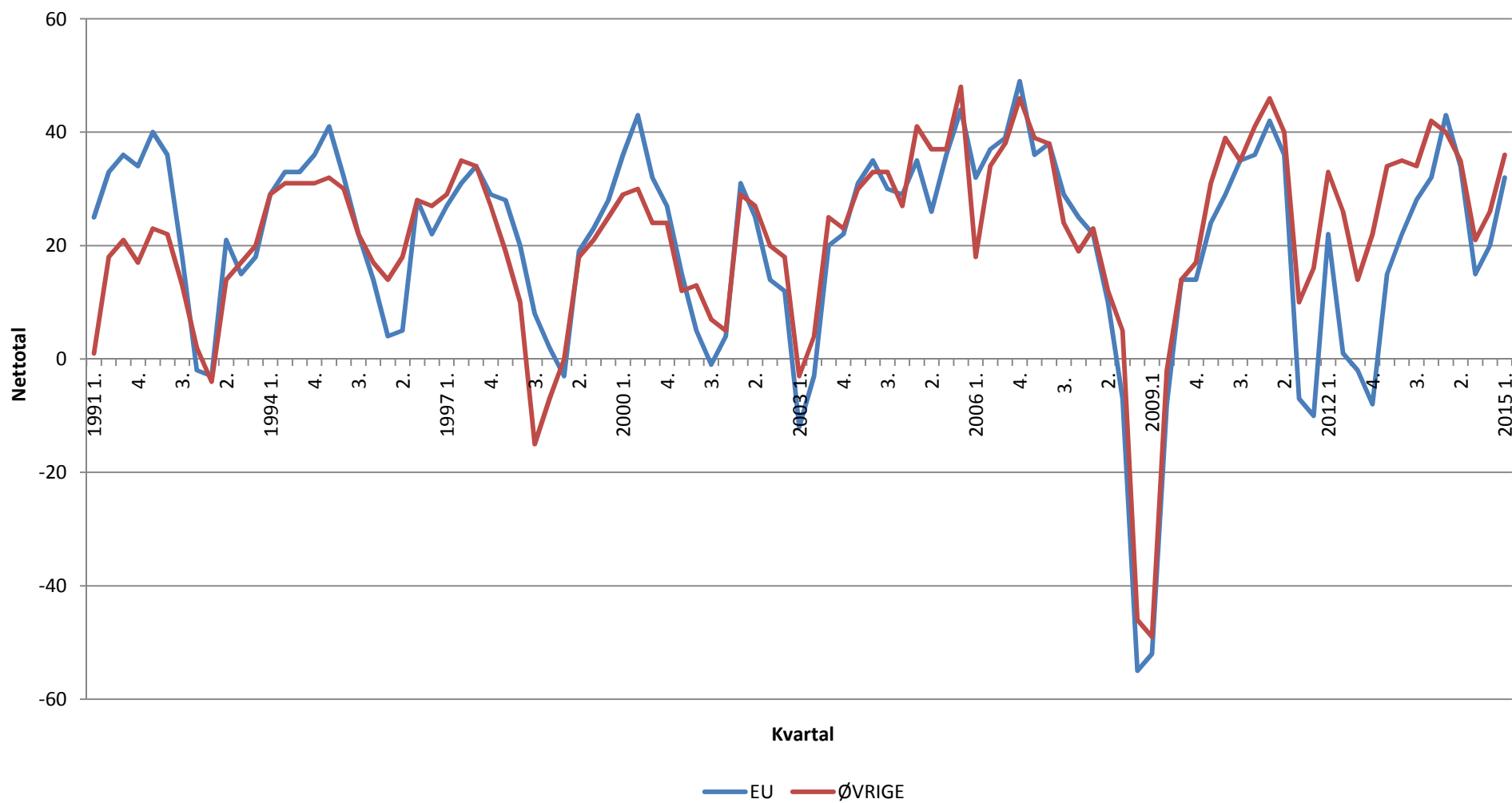

Ordreindgang på det danske marked ifht. samme tidspunkt sidste år (nettotal = større - mindre)

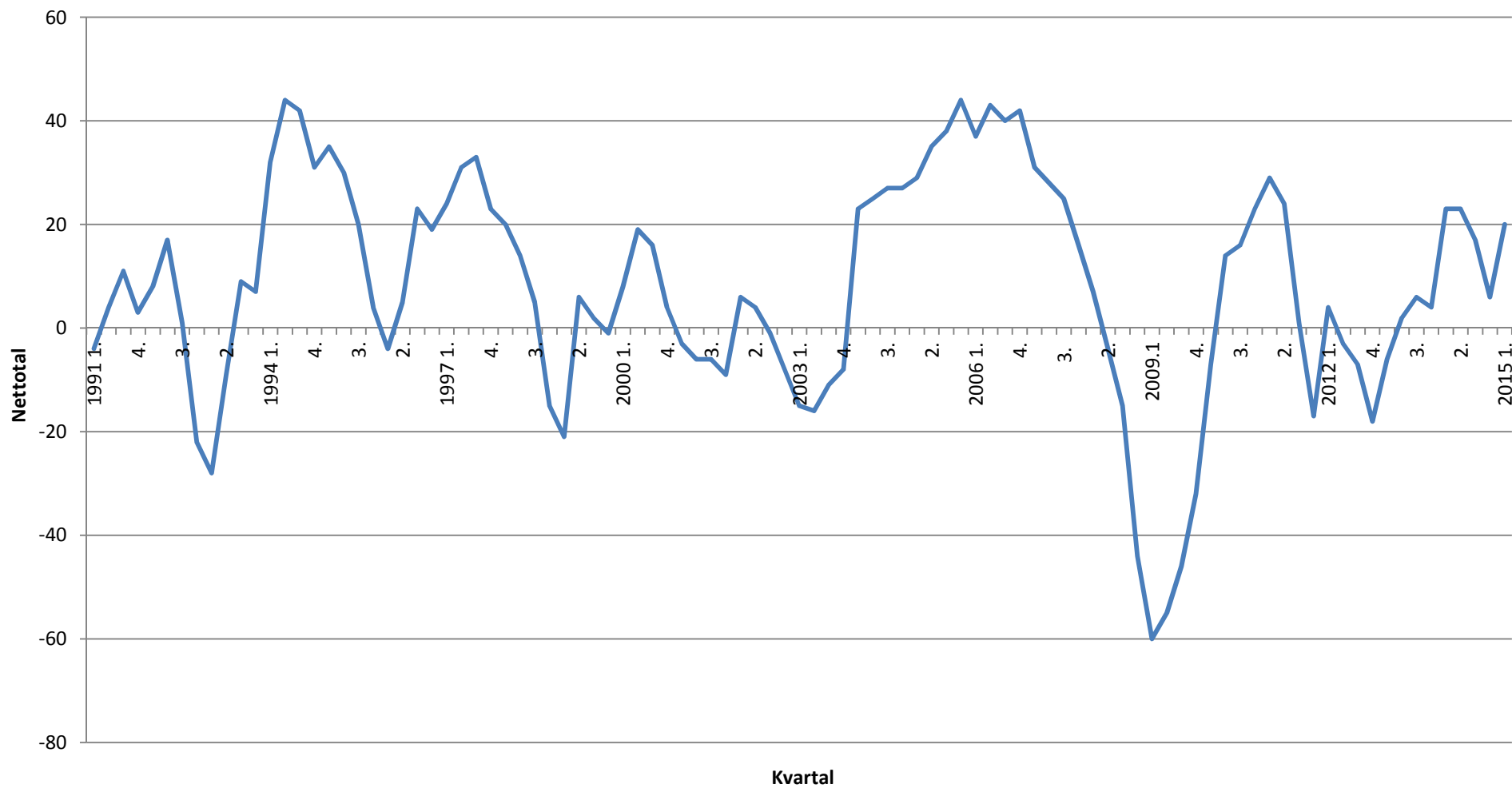

Ordreindgang fra eksportmarkederne ifht. samme tidspunkt sidste år (nettotal = større - mindre)

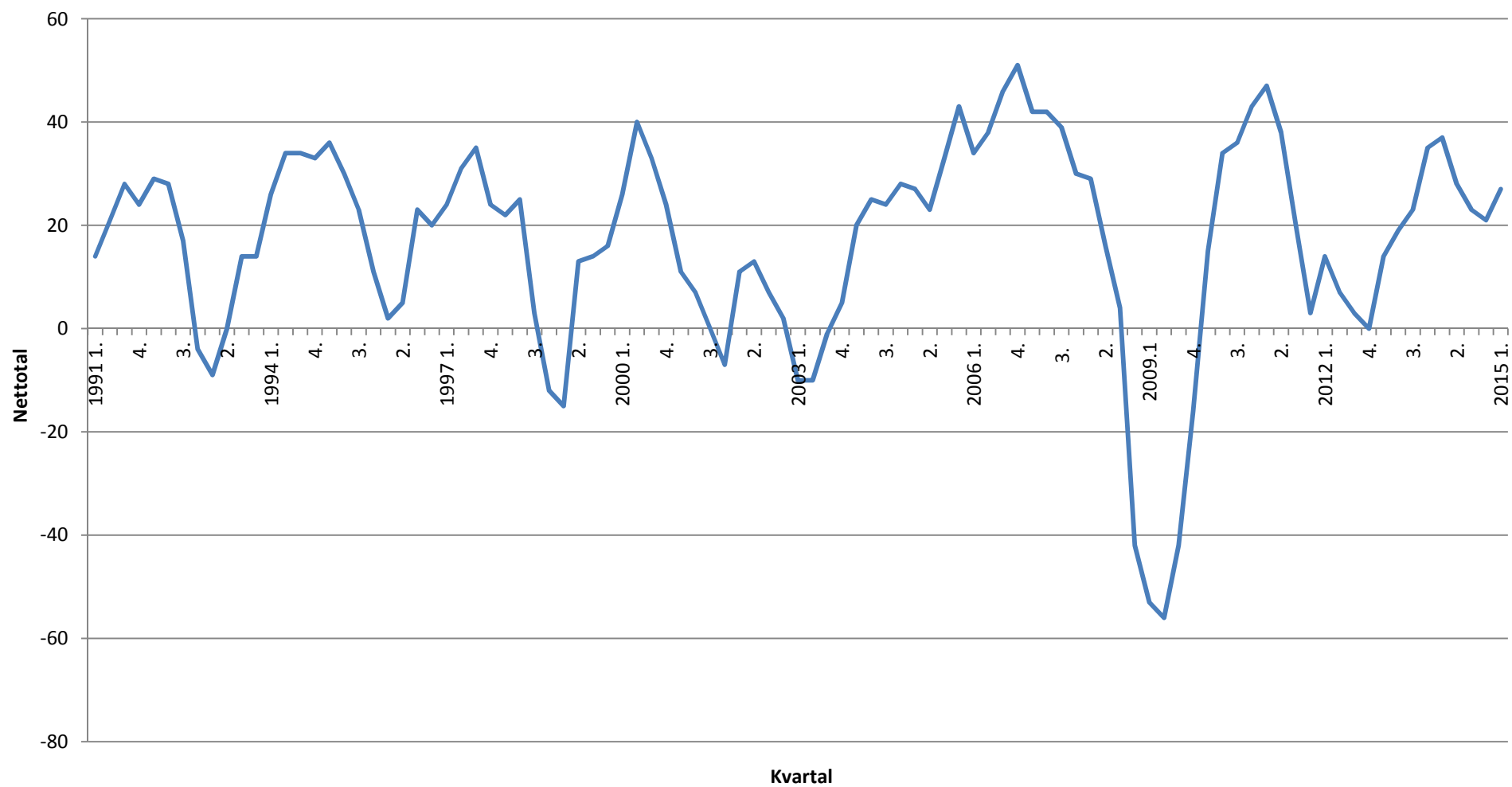

Nuværende færdigvarelager i forhold til det normale (for store - for små)

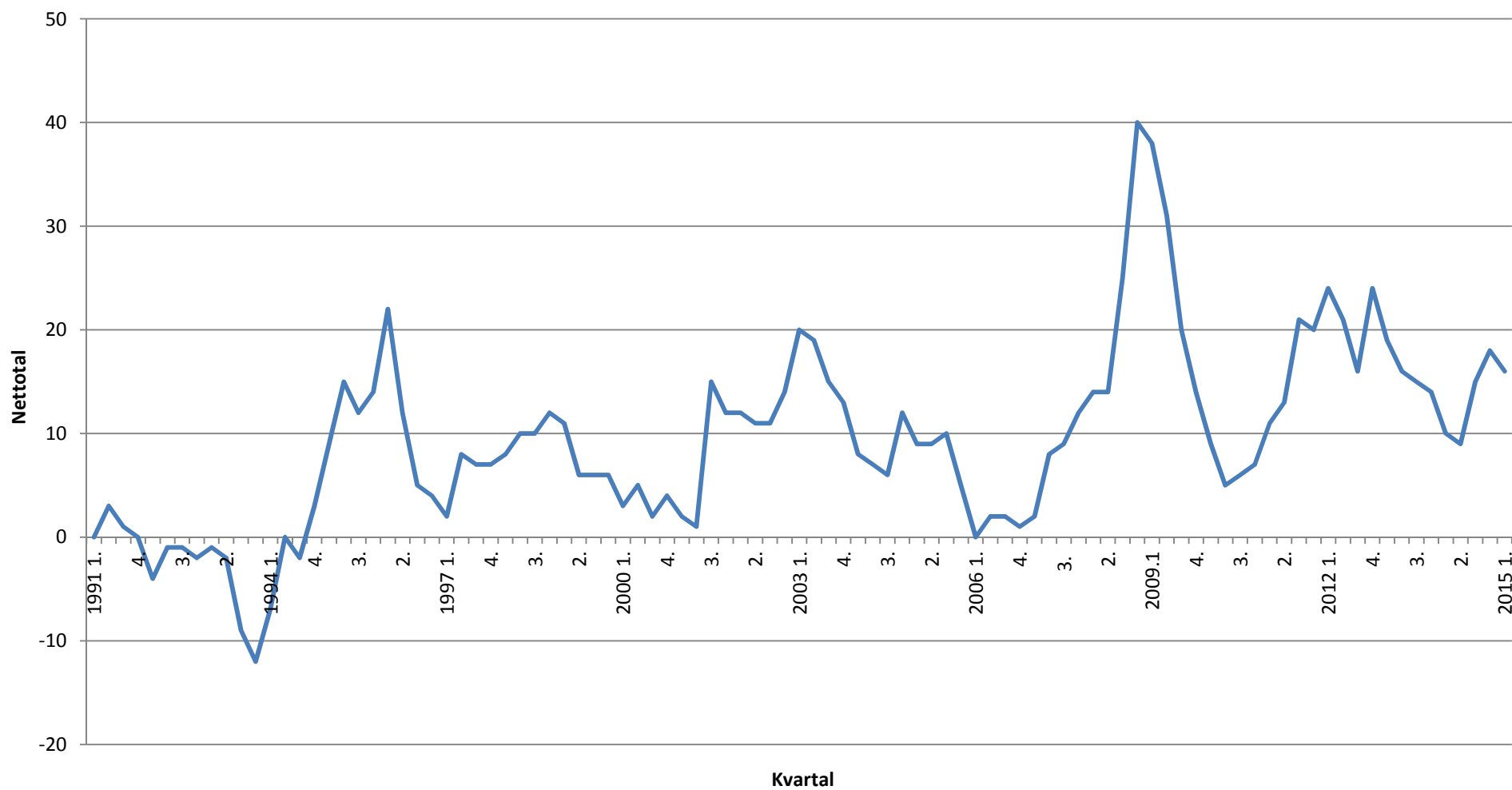

Beskæftigelsen i de kommende 6 mdr. (nettotal = større - mindre)

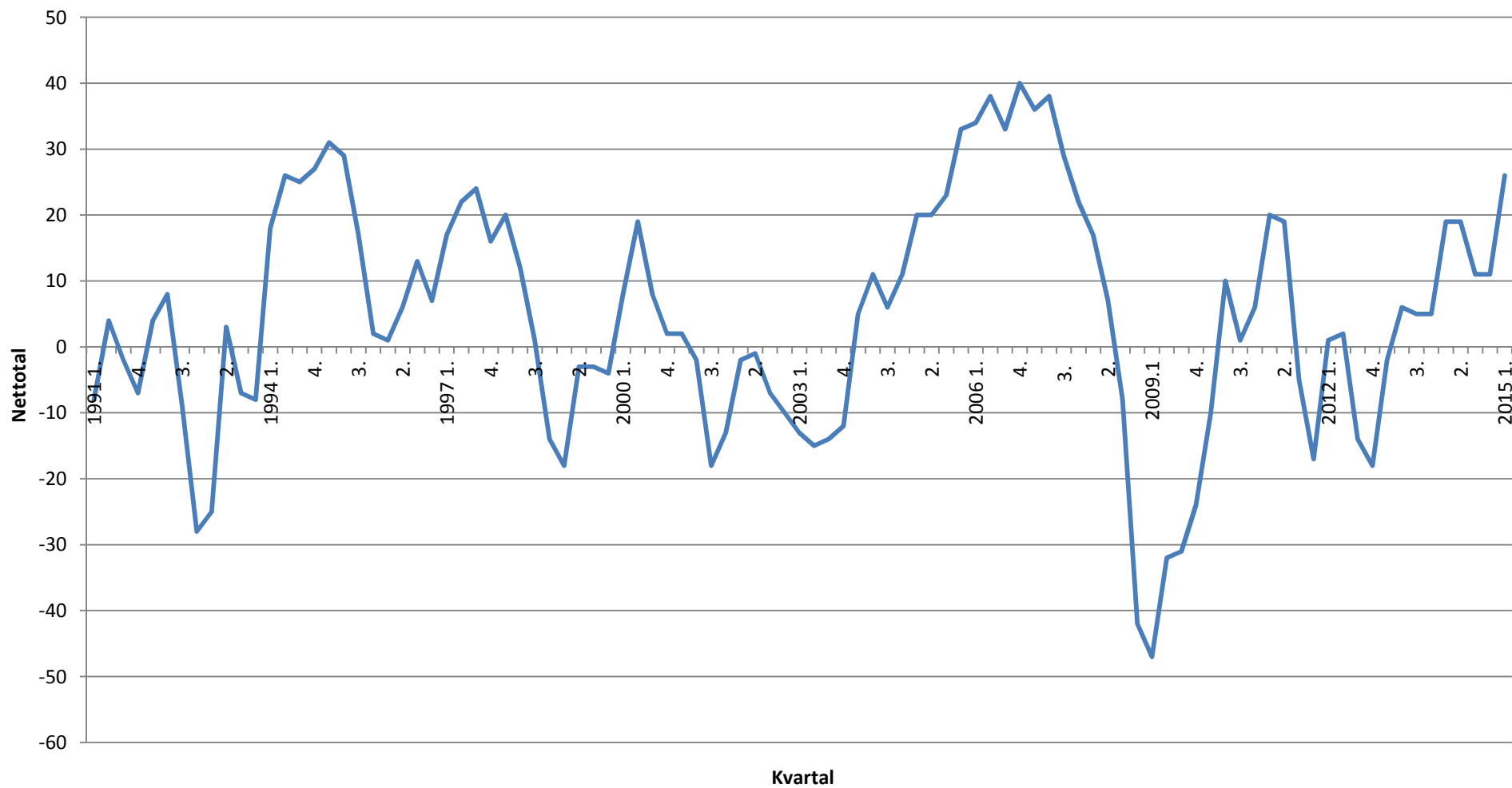

Investeringer ifht. samme tidspunkt sidste år (nettotal = større - mindre)

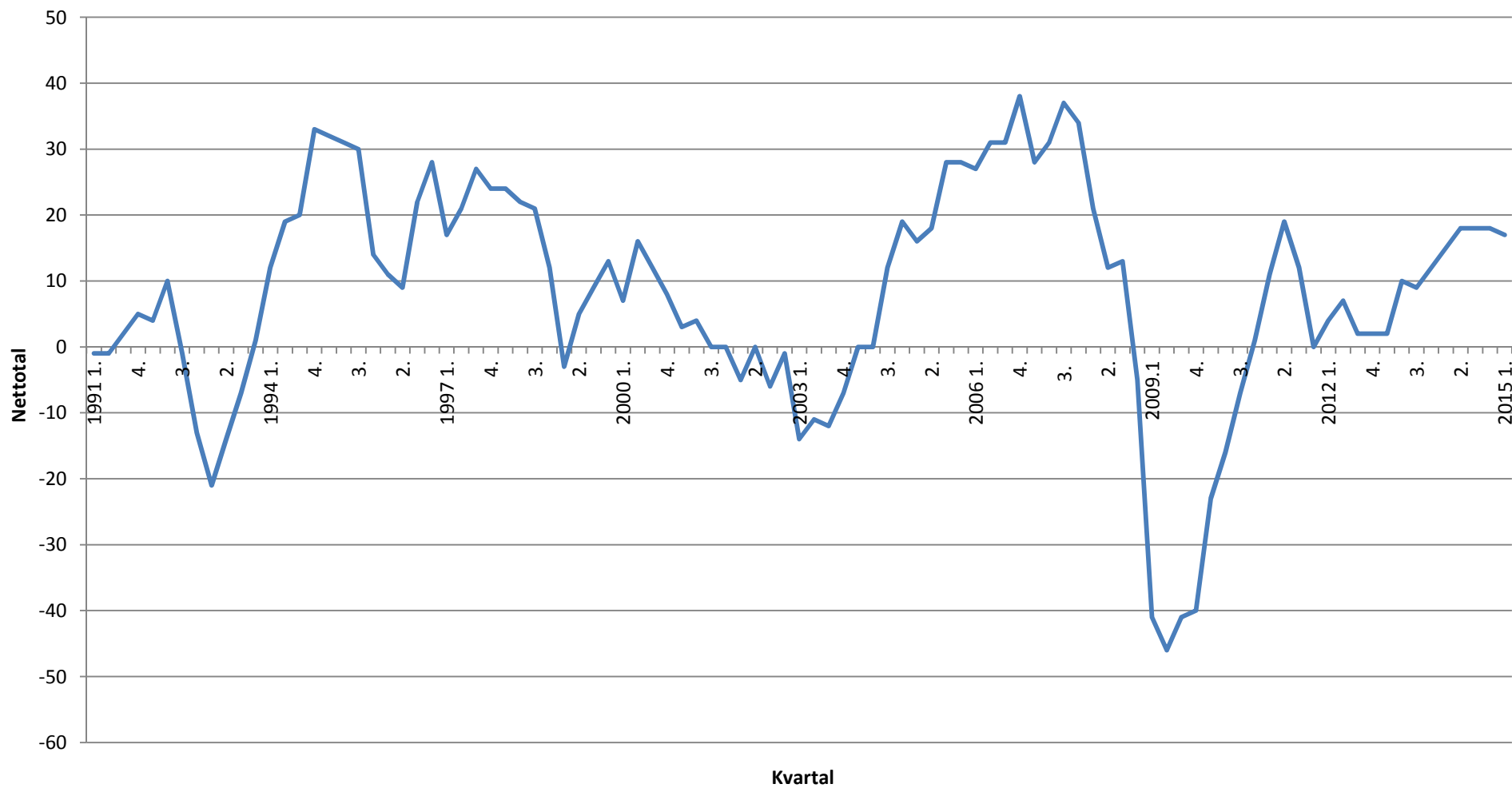

Investeringer i det forløbne år ifht. budget (nettotal = større - mindre)

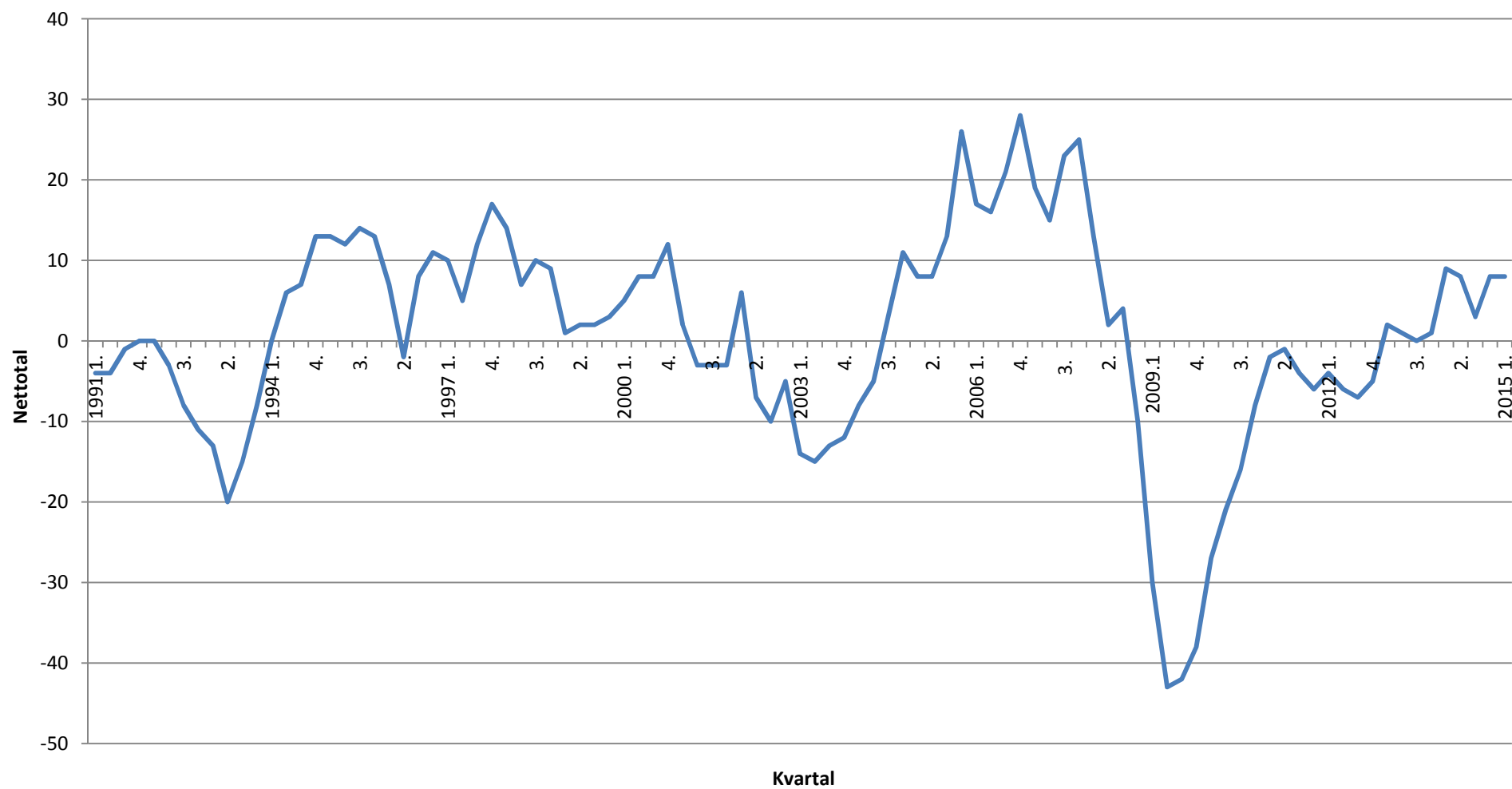

Overskud ifht. samme tidspunkt sidste år (Nettotal = større - mindre)

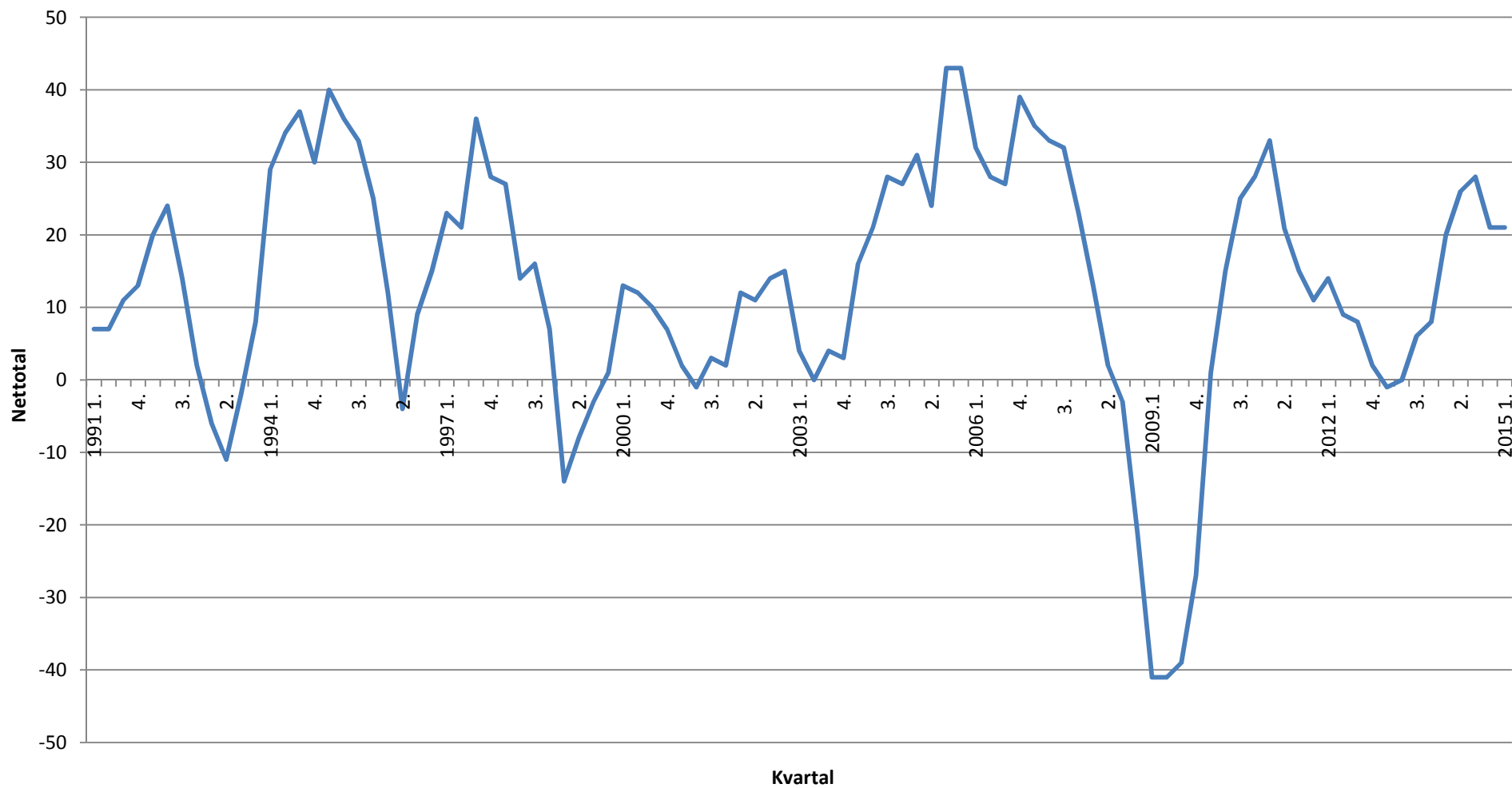

Konjunkturforventninger i fremstillingsvirksomhed					
(nettotal)					
	1. kvartal 2014	2. kvartal 2014	3. kvartal 2014	4. kvartal 2014	1. kvartal 2015
Afsætning, Danmark	22	13	4	-8	8
Afsætning, EU	46	35	12	19	32
Afsætning, Øvrige	42	36	27	32	41
Ordreindgang, Danmark	19	9	6	-6	5
Ordreindgang, Eksport	45	31	21	33	36
Beskæftigelse	16	11	-4	4	18
Overskud	20	14	19	31	20
Investeringer (i forhold til sidste år)	16	23	17	14	11
Investeringer (i forhold til budgettet)	8	10	1	0	6
Færdigvarelager	7	3	13	18	14
Konjunkturindikator	2,9	2,3	1,1	1,2	2,0

Konjunkturforventninger i bygge- og anlægsvirksomhed					
(nettotal)					
	1. kvartal 2014	2. kvartal 2014	3. kvartal 2014	4. kvartal 2014	1. kvartal 2015
Afsætning, Danmark	42	29	9	-3	51
Afsætning, EU	0	20	0	20	50
Afsætning, Øvrige	0	0	0	0	0
Ordreindgang, Danmark	50	33	19	14	31
Ordreindgang, Eksport	20	33	0	-20	0
Beskæftigelse	45	50	19	8	58
Overskud	19	19	9	22	40
Investeringer (i forhold til sidste år)	8	14	16	8	18
Investeringer (i forhold til budgettet)	5	0	5	8	20
Færdigvarelager	0	10	20	6	14
Konjunkturindikator	3,5	3,0	1,6	1,2	4,5

Konjunkturforventninger i handelsvirksomhed					
(nettotal)					
	1. kvartal 2014	2. kvartal 2014	3. kvartal 2014	4. kvartal 2014	1. kvartal 2015
Afsætning, Danmark	24	29	12	12	23
Afsætning, EU	39	20	17	10	26
Afsætning, Øvrige	40	30	23	14	39
Ordreindgang, Danmark	12	27	22	3	9
Ordreindgang, Eksport	40	29	20	12	16
Beskæftigelse	11	12	8	8	11
Overskud	13	24	29	10	12
Investeringer (i forhold til sidste år)	11	15	12	19	18
Investeringer (i forhold til budgettet)	6	7	-1	8	5
Færdigvarelager	14	13	15	21	19
Konjunkturindikator	2,3	2,3	1,6	0,9	1,7

Konjunkturforventninger i transportvirksomhed					
(nettotal)					
	1. kvartal 2014	2. kvartal 2014	3. kvartal 2014	4. kvartal 2014	1. kvartal 2015
Afsætning, Danmark	18	33	10	9	21
Afsætning, EU	35	39	14	36	20
Afsætning, Øvrige	46	53	18	18	24
Ordreindgang, Danmark	3	7	0	-7	6
Ordreindgang, Eksport	40	21	33	19	-11
Beskæftigelse	-2	19	6	0	19
Overskud	7	0	0	19	11
Investeringer (i forhold til sidste år)	12	20	18	-8	3
Investeringer (i forhold til budgettet)	20	19	-3	-9	-3
Færdigvarelager	n/a	n/a	n/a	n/a	n/a
Konjunkturindikator	2,2	2,7	1,2	1,0	1,1

Konjunkturforventninger i IKT					
(nettotal)					
	1. kvartal 2014	2. kvartal 2014	3. kvartal 2014	4. kvartal 2014	1. kvartal 2015
Afsætning, Danmark	52	41	27	49	33
Afsætning, EU	58	43	33	39	50
Afsætning, Øvrige	45	47	21	52	40
Ordreindgang, Danmark	38	19	38	26	27
Ordreindgang, Eksport	24	5	37	35	24
Beskæftigelse	53	47	41	54	38
Overskud	25	52	44	39	48
Investeringer (i forhold til sidste år)	28	19	35	23	27
Investeringer (i forhold til budgettet)	11	13	16	10	3
Færdigvarelager	n/a	n/a	n/a	n/a	n/a
Konjunkturindikator	4,2	3,6	3,7	4,1	3,6

Konjunkturforventninger i penge- og forsikringsvirksomhed					
(nettotal)					
	1. kvartal 2014	2. kvartal 2014	3. kvartal 2014	4. kvartal 2014	1. kvartal 2015
Afsætning, Danmark	32	33	22	16	45
Afsætning, EU	50	31	-18	5	18
Afsætning, Øvrige	32	38	0	15	35
Ordreindgang, Danmark	29	37	22	19	40
Ordreindgang, Eksport	31	33	22	-13	35
Beskæftigelse	9	14	3	7	22
Overskud	22	44	59	35	32
Investeringer (i forhold til sidste år)	23	13	15	28	17
Investeringer (i forhold til budgettet)	13	6	9	18	16
Færdigvarelager	n/a	n/a	n/a	n/a	n/a
Konjunkturindikator	3,0	3,1	1,7	1,6	3,3

Konjunkturforventninger i vidensservice					
(nettotal)					
	1. kvartal 2014	2. kvartal 2014	3. kvartal 2014	4. kvartal 2014	1. kvartal 2015
Afsætning, Danmark	30	32	21	11	32
Afsætning, EU	47	42	17	26	43
Afsætning, Øvrige	46	31	26	49	41
Ordreindgang, Danmark	36	17	14	7	30
Ordreindgang, Eksport	43	37	19	16	35
Beskæftigelse	24	13	29	23	47
Overskud	24	31	28	14	10
Investeringer (i forhold til sidste år)	4	12	16	24	21
Investeringer (i forhold til budgettet)	4	-2	-8	9	0
Færdigvarelager	n/a	n/a	n/a	n/a	n/a
Konjunkturindikator	3,2	2,7	2,0	2,2	3,2

Konjunkturforventninger i almen service					
(nettotal)					
	1. kvartal 2014	2. kvartal 2014	3. kvartal 2014	4. kvartal 2014	1. kvartal 2015
Afsætning, Danmark	43	30	36	22	51
Afsætning, EU	41	50	32	33	39
Afsætning, Øvrige	37	33	0	22	28
Ordreindgang, Danmark	38	42	28	10	49
Ordreindgang, Eksport	12	45	45	32	38
Beskæftigelse	33	34	21	6	36
Overskud	39	49	35	2	33
Investeringer (i forhold til sidste år)	17	26	39	22	33
Investeringer (i forhold til budgettet)	16	21	29	22	25
Færdigvarelager	n/a	n/a	n/a	n/a	n/a
Konjunkturindikator	3,4	4,1	3,3	2,1	4,1

Konjunkturindikator i de forskellige brancher

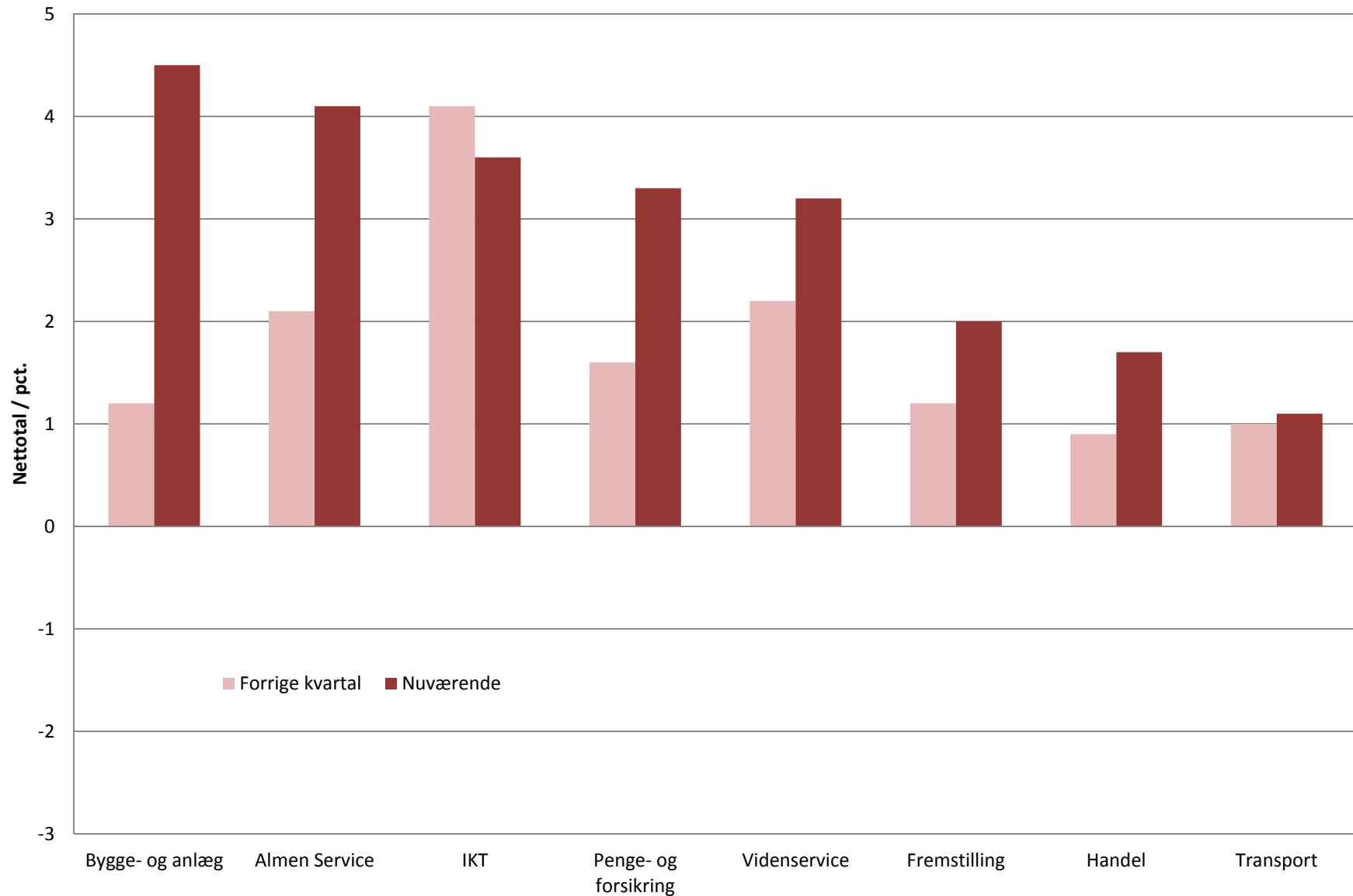

Konjunkturindikator på forskellige markeder

